

İSTANBUL TURİZM İSTATİSTİKLERİ RAPORU

MART 2017

GİRİŞ

İstanbul Turizm İstatistikleri Raporu, İstanbul'daki sınır giriş kapıları olan Atatürk Havalimanı, Sabiha Gökçen Havalimanı, Haydarpaşa Limanı, Pendik Limanı, Tuzla Limanı, Zeytinburnu Limanı, Ambarlı Limanı ve Karaköy Limanı'ndan alınan yabancı uyruklu ziyaretçilerin giriş verileriyle oluşturulmaktadır. Ayrıca raporumuzda, Müdürlüğümüzdeki kayıtlar esas alınarak, Turizm İşletme ve Yatırım Belgeli Tesislerle ilgili veriler güncel olarak yer almaktadır.

İncelemekte olduğunuz İstanbul Turizm İstatistikleri Raporu, 2017 yılı ocak - mart aylarını kapsayan verilerin, önceki yıllarla karşılaştırmalı, aylık ve yıllık bazda çeşitli değerlendirmeleriyle oluşturulmuştur.

Kültür ve Turizm İl Müdürlüğümüzce hazırlanarak aylık olarak yayınlanan bu rapor, turizm sektöründe yer alan kurum, kuruluş, sivil toplum örgütleri, üniversiteler başta olmak üzere tüm ilgililerin kullanımına sunulmaktadır.

İstanbul Kültür ve Turizm İl Müdürlüğü
Strateji Geliştirme Şube tarafından hazırlanmaktadır.

Veri Hazırlama ve Değerlendirme: Abdurrahman ÇELİK / İstatistikçi

İÇİNDEKİLER

İSTANBUL'A GELEN YABANCI ZİYARETÇİ SAYILARI	4
SON BEŞ YIL OCAK-ŞUBAT AYI GELEN YABANCI SAYILARI	4
2000-2016 YILLARI İSTANBUL'A GELEN YABANCI SAYILARI	5
2015-2017 YILLARI AYLIK GELEN ZİYARETÇİ GRAFİĞİ.....	5
GELİŞ YOLLARINA GÖRE GELEN YABANCI ZİYARETÇİ SAYILARI	6
MİLLİYETLERİNE GÖRE İSTANBUL'A GELEN YABANCILAR.....	7
İSTANBUL'A GELEN YABANCILAR TÜM MİLLİYETLER 2016/2017	8
2005, 2011 ve 2017 YILLARI OCAK AYINDA GELEN İLK 10 ÜLKE SIRALAMASI	10
ARAP ÜLKELERİ SON ÜÇ YIL GELEN ZİYARETÇİ	11
İSTANBUL'DAKİ ACENTALAR	12
KÜLTÜR VE TURİZM BAKANLIĞI "İŞLETME BELGELİ" KONAKLAMA TESİSLERİ.....	13
KÜLTÜR VE TURİZM BAKANLIĞI "YATIRIM BELGELİ" KONAKLAMA TESİSLERİ.....	13
YEME-İÇME VE EĞLENCE TESİSLERİ.....	14

İSTANBUL'A GELEN YABANCI ZİYARETÇİ SAYILARI

	TÜRKİYE		İSTANBUL		2016'ya Göre Değişim Oranı (Aylık)	2016'ya Göre Değişim Oranı (Kümülatif)
	2016	2017	2016	2017		
OCAK	1.170.333	1.055.474	692.172	559.372	-19,2	-19,2
ŞUBAT	1.240.633	1.159.833	674.465	590.175	-12,5	-15,9
MART	1.652.511	1.587.007	783.164	742.479	-5,2	-12,0
	4.063.477	3.802.314	2.149.801	1.892.026		

Atatürk ve Sabiha Gökçen Havalimanları ile Haydarpaşa, Pendik, Tuzla, Zeytinburnu, Ambarlı ve Karaköy limanlarından alınan verilere göre; 2017 yılı ocak-mart aylarında İstanbul'a gelen yabancı sayısını geçen yıl ile karşılaştığımızda, %12 oranında bir azalma olduğunu görmekteyiz.

2017 mart ayında geçen yılın mart ayına göre değişim %-5,2 dir.

SON BEŞ YIL OCAK-MART AYI GELEN YABANCI SAYILARI

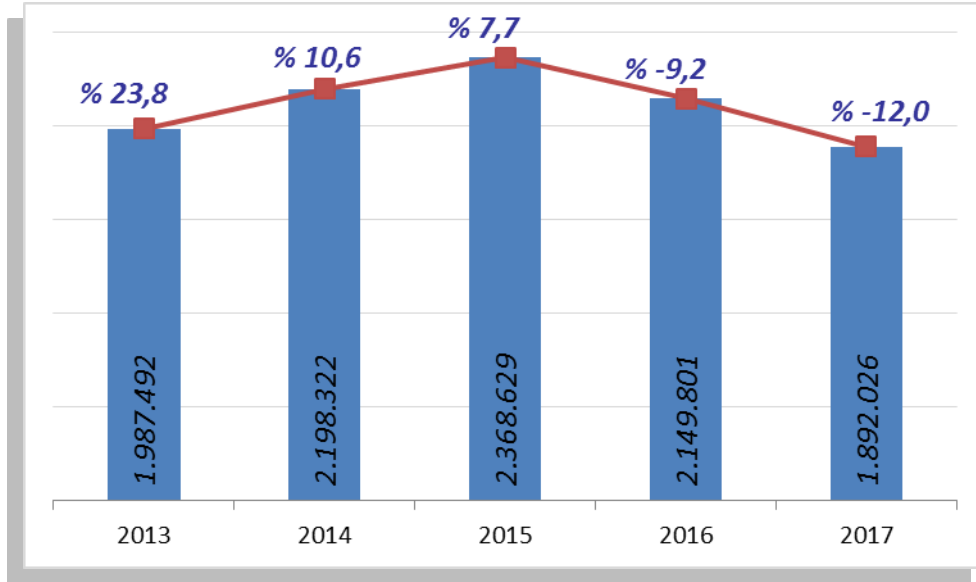

Mart aylarında gelen ziyaretçi sayılarını son beş yıl olarak değerlendirdiğimizde, bu yıl ocak-mart aylarında, bir önceki yıla göre şehrimize daha az yabancı ziyaretçi gelmiş olduğunu görmekteyiz.

2000-2016 YILLARI İSTANBUL'A GELEN YABANCI SAYILARI

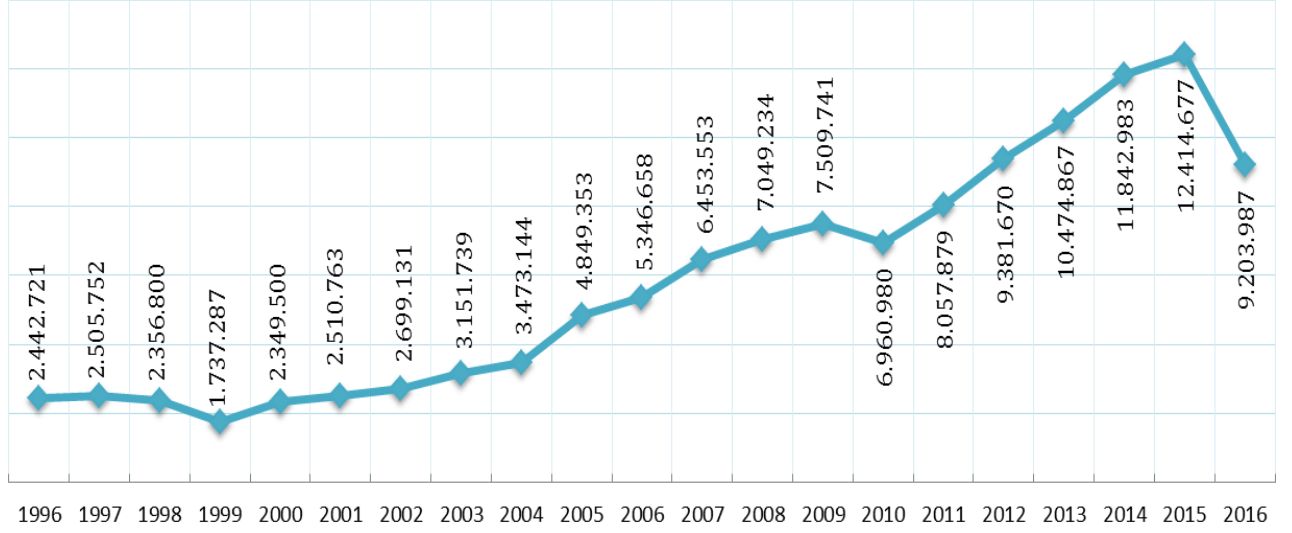

2015-2017 YILLARI AYLIK GELEN ZİYARETÇİ GRAFİĞİ

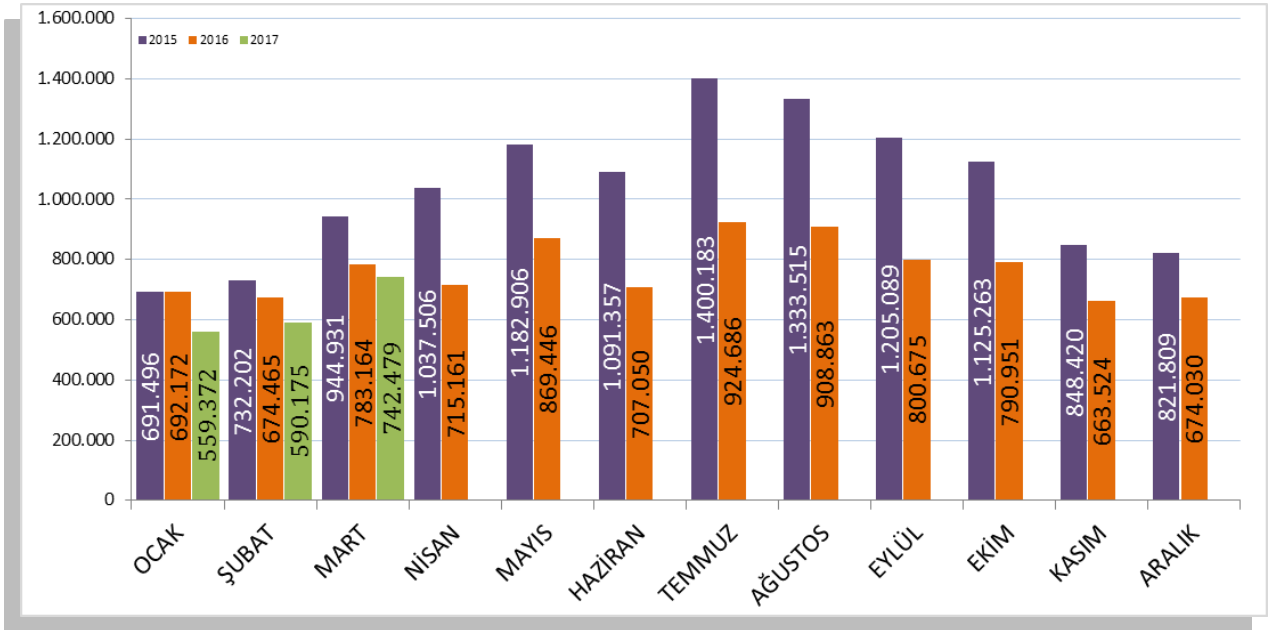

GELİŞ YOLLARINA GÖRE GELEN YABANCI ZİYARETÇİ SAYILARI

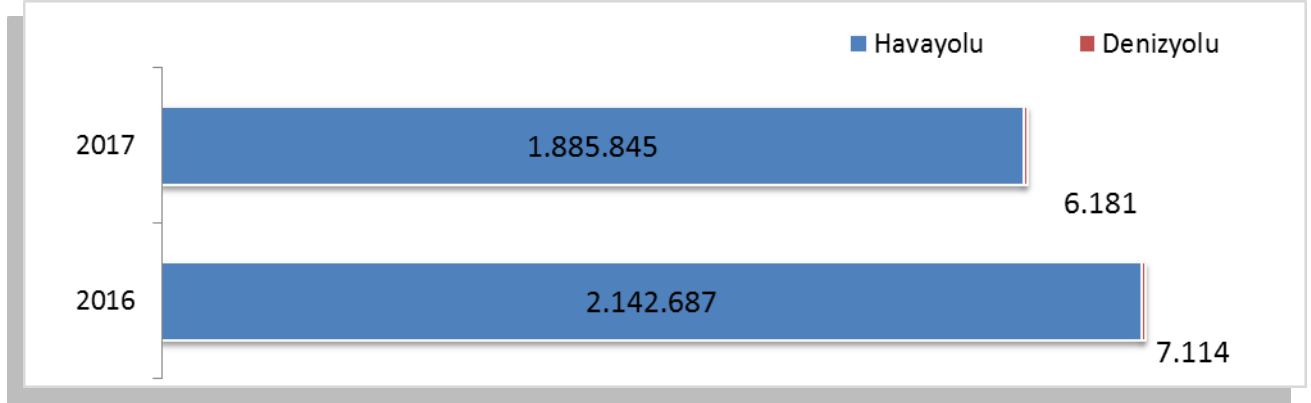

Geçen yılın ocak-mart aylarına göre havayolu ile geliş %12,0, denizyolu ile geliş %13,1 azalmıştır.

2017	Atatürk Havalimanı	Sabiha Gökçen Havalimanı	H.paşa Limanı	Karaköy Limanı	Karaköy Transit	Pendik + Tuzla Limanı	Zeytinburnu + Ambarlı Limanı	Toplam
Ocak	447.826	109.430	195	11	0	1.073	837	559.372
Şubat	471.059	117.330	230	0	0	819	737	590.175
Mart	595.484	144.716	246	26	0	934	1.073	742.479
Toplam	1.514.369	371.476	671	37	0	2.826	2.647	1.892.026

2017 yılı ocak-mart aylarında 1.892.026 yabancı ziyaretçi gelmiş olup, Karaköy limanına gelen gününbirlik ziyaretçi bulunamamaktadır.

Havayolu ile gelen yabancıların %20'si Sabiha Gökçen Havalimanını kullanmışlardır.

MİLLİYETLERİNE GÖRE İSTANBUL'A GELEN YABANCILAR

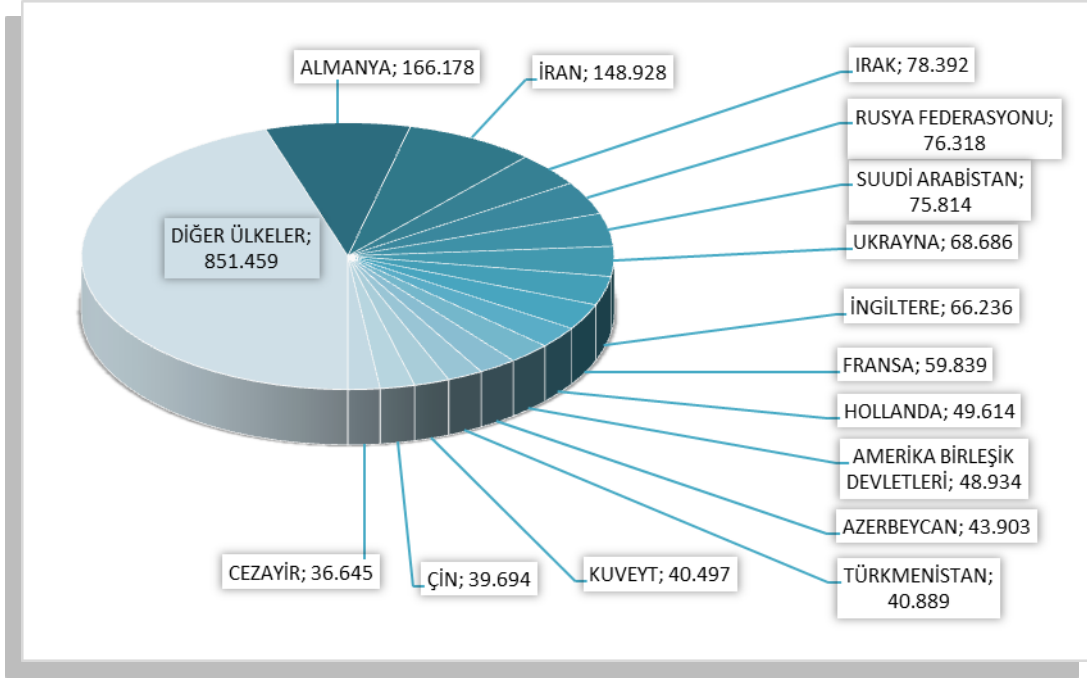

2017 yılı ilk üç ayında İstanbul'a gelen yabancıların toplamdaki yüzdeleri şöyle:
Almanlar:%8.8, İranlılar:%7.9, Iraklılar:%4.1, Ruslar:%4.0, Suudi Arabistanlılar:%4.0, Ukraynalılar:%3.6, İngilizler:%3.5, Fransızlar:%3.2, Hollandalılar:%2.6, Amerikalılar:%2.6, Azerbeycanlılar:%2.3, Türkmenler:%2.2, Kuveytliler:%2.1, Çinliler:%2.1, Cezayirliler:%1.9, Diğer ülkeler: 45,0

Aynı Grafiğin 2016 yılı ocak-mart ayı ise şu şekildeydi:

MİLLİYETLERİNE GÖRE İSTANBUL'A GELEN YABANCILAR

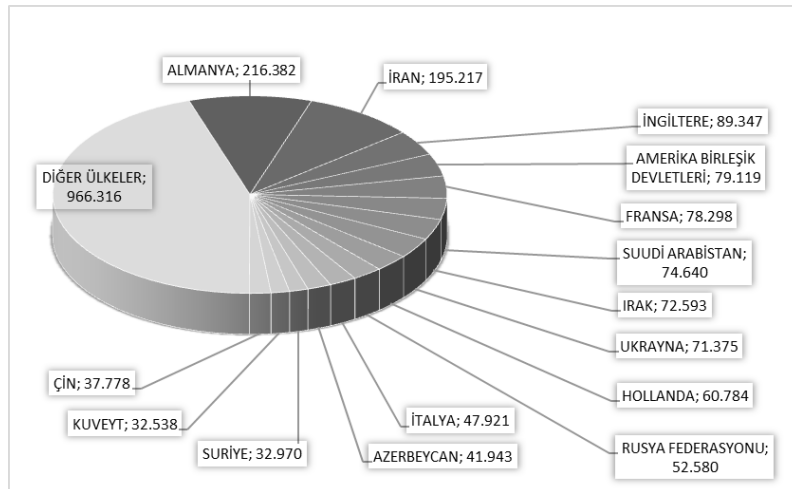

Almanlar:%10.1, İranlılar:%9.1, İngilizler:%4.2, Amerikalılar:%3.7, Fransızlar:%3.6, Suudi Arabistanlılar:%3.5, Iraklılar:%3.4, Ukraynalılar:%3.3, Hollandalılar:%2.8, Ruslar:%2.4, İtalyanlar:%2.2, Azerbeycanlılar:%2.0, Suriyeliler:%1.5, Kuveytliler:%1.5, Çinliler:%1.8, Diğer ülkeler: 44,9

İSTANBUL'A GELEN YABANCILAR TÜM MİLLİYETLER 2016/2017

S. No	ÜLKE İSMİ	2017 Gelen	2016 Gelen	Değişim %	S. No	ÜLKE İSMİ	2017 Gelen	2016 Gelen	Değişim %
1	ALMANYA	166.178	216.382	-23,2	56	BOSNA HERSEK	7.673	8.657	-11,4
2	İRAN	148.928	195.217	-23,7	57	BREZİLYA	6.514	7.004	-7,0
3	IRAK	78.392	72.593	8,0	58	HAYMATLOS	6.528	5.892	10,8
4	RUSYA FEDERASYONU	76.318	52.580	45,1	59	AVUSTRALYA	6.414	9.167	-30,0
5	İNGİLTERE	66.236	89.347	-25,9	60	FİLİPİNLER	6.442	7.459	-13,6
6	UKRAYNA	68.686	71.375	-3,8	61	NORVEÇ	6.406	8.520	-24,8
7	SUUDİ ARABİSTAN	75.814	74.640	1,6	62	BEYAZ RUSYA	6.208	5.715	8,6
8	FRANSA	59.839	78.298	-23,6	63	NİJERYA	5.639	5.617	0,4
9	HOLLANDA	49.614	60.784	-18,4	64	FİNLANDIYA	6.297	8.885	-29,1
10	ABD	48.934	79.119	-38,2	65	TACİKİSTAN	5.520	4.549	21,3
11	KUVEYT	40.497	32.538	24,5	66	MAKEDONYA	5.410	6.256	-13,5
12	AZERBEYCAN	43.903	41.943	4,7	67	MACARİSTAN	5.195	8.197	-36,6
13	TÜRKMENİSTAN	40.889	31.181	31,1	68	ÇEK CUMHURİYETİ	5.136	8.219	-37,5
14	ÇİN	39.694	37.778	5,1	69	YEMEN	5.013	4.297	16,7
15	İTALYA	33.132	47.921	-30,9	70	GÜNEY AFRİKA	4.352	5.261	-17,3
16	ÖZBEKİSTAN	32.156	23.390	37,5	71	İRLANDA	4.039	6.408	-37,0
17	CEZAYİR	36.645	32.414	13,1	72	LİTVANYA	3.939	5.092	-22,6
18	KAZAKİSTAN	27.466	21.488	27,8	73	ERMENİSTAN	3.672	3.476	5,6
19	GÜNEY KORE	24.208	32.318	-25,1	74	FİLİSTİN	3.624	2.469	46,8
20	AVUSTURYA	23.334	29.106	-19,8	75	BİRLEŞİK ARAP EMİR.	9.249	10.285	-10,1
21	BELÇİKA	24.482	27.518	-11,0	76	HRİVATİSTAN	3.458	4.476	-22,7
22	TUNUS	22.277	24.721	-9,9	77	PORTAKİZ	3.283	5.451	-39,8
23	ENDENOZYA	22.024	10.395	111,9	78	MOĞOLİSTAN	3.034	2.907	4,4
24	İSVEÇ	22.855	27.175	-15,9	79	SLOVENYA	3.006	4.149	-27,5
25	KKTC	20.530	23.952	-14,3	80	SLOVAKYA	2.887	3.621	-20,3
26	LÜBNAN	24.264	29.820	-18,6	81	KOLOMBİYA	2.522	2.118	19,1
27	ÜRDÜN	22.067	23.049	-4,3	82	TAYLAND	2.837	1.813	56,5
28	SURİYE	19.263	32.970	-41,6	83	UMMAN	2.423	3.056	-20,7
29	MISIR	18.976	22.852	-17,0	84	LETONYA	2.288	3.054	-25,1
30	KIRGIZİSTAN	19.392	19.000	2,1	85	KARADAĞ	2.393	2.884	-17,0
31	ROMANYA	18.670	21.845	-14,5	86	ESTONYA	2.131	3.211	-33,6
32	İSRAİL	20.319	24.164	-15,9	87	BANGLADEŞ	1.892	2.706	-30,1
33	BULGARİSTAN	17.260	20.412	-15,4	88	MEKSİKA	2.100	2.786	-24,6
34	LİBYA	17.761	15.847	12,1	89	SİNGAPUR	1.824	3.261	-44,1
35	FAS	18.005	20.283	-11,2	90	SUDAN	1.794	1.842	-2,6
36	İSVİÇRE	17.057	22.828	-25,3	91	KONGO DEMOK. CUM.	1.300	1.214	7,1
37	YUNANİSTAN	16.110	25.562	-37,0	92	ŞİLİ	1.193	1.816	-34,3
38	İSPANYA	15.439	23.227	-33,5	93	NEPAL	1.102	1.139	-3,2
39	BAHREYN	12.847	11.172	15,0	94	KIBRIS RUM KESİMİ	1.139	1.211	-5,9
40	GÜRCİSTAN	13.619	15.464	-11,9	95	SENEGAL	1.240	1.310	-5,3
41	DANİMARKA	12.649	18.622	-32,1	96	KAMERUN	1.206	1.250	-3,5
42	KANADA	12.104	15.839	-23,6	97	ETİYOPYA	1.128	1.009	11,8
43	KOSOVA	12.288	12.969	-5,3	98	YENİ ZELENDA	1.092	1.630	-33,0
44	TAYVAN	13.432	9.114	47,4	99	VENEZUELLA	1.064	777	36,9
45	HİNDİSTAN	11.488	14.837	-22,6	100	BİRLEŞMİŞ MİL. ÖRGÜTÜ	995	983	1,2
46	MOLDOVA CUM.	9.339	9.422	-0,9	101	HONKONG	970	1.647	-41,1
47	MALAZYA	10.673	13.753	-22,4	102	GANA	703	704	-0,1
48	KATAR	7.248	7.988	-9,3	103	MALTA	826	1.279	-35,4
49	ARJANTİN	9.242	13.276	-30,4	104	SOMALİ	750	840	-10,7
50	SİRBİSTAN	8.835	10.320	-14,4	105	KENYA	794	1.159	-31,5
51	PAKİSTAN	9.157	10.567	-13,3	106	UGANDA	656	502	30,7
52	ARNAVUTLUK	9.461	9.370	1,0	107	PERU	633	791	-20,0
53	POLONYA	8.144	10.814	-24,7	108	EKVATOR	707	530	33,4
54	JAPONYA	7.638	11.569	-34,0	109	MALİ	425	406	4,7
55	AFGANİSTAN	7.292	8.651	-15,7	110	COTE D'IVOİRE	494	538	-8,2

S. No	ÜLKE İSMİ	2016 Gelen	2015 Gelen	Değişim %	S. No	ÜLKE İSMİ	2016 Gelen	2015 Gelen	Değişim %
111	VİETNAM	457	393	16,3	167	GRENADA	50	11	354,5
112	TANZANYA	331	469	-29,4	168	GUYANA	14	5	180,0
113	ZİMBABWE	334	406	-17,7	169	BELİZE	18	35	-48,6
114	İZLANDA	318	351	-9,4	170	SAN MARIO	23	39	-41,0
115	MORİTANYA	309	310	-0,3	171	SURİNAM	16	23	-30,4
116	SAİNT KİTS VE NEVİS	347	330	5,2	172	BOSTWANA	11	29	-62,1
117	BURKİNA FASO	326	318	2,5	173	CAP - VERT	12	19	-36,8
118	ERİTRE	305	317	-3,8	174	SWAZİLİND	9	13	-30,8
119	NİJER	268	274	-2,2	175	KAMBOÇYA	18	51	-64,7
120	ANGOLA	369	220	67,7	176	FİJİ	7	7	-
121	LÜKSEMBURG	309	540	-42,8	177	TUVALU	8	5	60,0
122	CİBUTİ	260	243	7,0	178	MACAO	14	23	-39,1
123	SRİ LANKA	337	478	-29,5	179	ANGUİLLA	6	10	-40,0
124	MAURITIUS	284	308	-7,8	180	LESOTO	5	4	25,0
125	PANAMA	251	163	54,0	181	YUGOSLAVYA	8	10	-20,0
126	DOMİNİK	248	71	249,3	182	BARBADOS	15	23	-34,8
127	GABON	246	336	-26,8	183	MONACO	6	18	-66,7
128	KÜBA	271	180	50,6	184	BHUTAN	6	3	100,0
129	URUGUAY	203	428	-52,6	185	BAHAMA	4	16	-75,0
130	GİNE	230	158	45,6	186	VATİKAN	4	6	-33,3
131	DOMİNİK CUM.	219	318	-31,1	187	PAPUA YENİ GİNE	2	1	-
132	BOLİVYA	194	172	12,8	188	LAO DEMOKRATİK CUM.	3	7	-57,1
133	KOSTARTİKA	165	289	-42,9	189	FİLDİŞİ SAHİLİ	5	15	-66,7
134	ÇAD	161	189	-14,8	190	SAİNT VİNCENT VE THE GRENADİNES	1	2	-50,0
135	BENİN	147	127	15,7	191	KUZEY MARIAN ADALARI	1	1	-
136	RWANDA	124	135	-8,1	192	HEARD VE MCDONALD ADALARI	2	0	-
137	KOMOR	215	208	3,4	193	FALKLAND ADALARI	1	0	-
138	KONGO	130	149	-12,8	194	ASENSION	1	0	-
139	LİHTEHSAYN	105	104	1,0	195	DOĞU TİMOR	1	0	-
140	HONDURAS	91	111	-18,0	196	SAİNT LUCİA	0	4	-
141	SİERRA - LEONE	75	82	-8,5	197	SAO TOME VE PRİNCİPE	9	1	-
142	ZAMBİYA	110	113	-2,7	198	VANUATU	0	1	-100,0
143	MALDİVE ADALARI	104	94	10,6	199	TONGA	0	2	-100,0
144	GUETEMALA	126	159	-20,8	200	TÜRKS VE CAİCOS ADALARI	2	0	-
145	GAMBİYA	94	118	-20,3	201	KUZEY KORE	0	12	-
146	PARAGUAY	70	156	-55,1	202	MİCRONESİA	0	2	-
147	TOGO	89	71	25,4	203	WAKE ADASI	0	2	-
148	ANTİGUA VE BARBUDA	65	18	261,1	204	BURMA	0	1	-
149	MALAGAZI C.	68	44	54,5	205	GUAM	0	1	-
150	ELSALVADOR	79	111	-28,8					
151	MOZAMBİK	53	168	-68,5					
152	TRİNİDAD VE TOBAGO	54	116	-53,4					
153	MYAMMAR	48	49	-2,0					
154	BRUNİ	59	221	-73,3					
155	JAMEİKA	68	82	-17,1					
156	SEYCHELLES	40	15	166,7					
157	HAİTİ	47	43	9,3					
158	LİBERYA	50	52	-3,8					
159	NİKARUGUA	41	86	-52,3					
160	GİNE - BİSSAU	36	15	140,0					
161	MALAVİ	40	40	0,0					
162	BURUNDİ	32	51	-37,3					
163	ORTA AFRİKA CUM.	31	27	14,8					
164	NAMİBYA	32	54	-40,7					
165	ANDORRA	31	27	14,8					
166	EKVATOR GİNESİ	19	17	11,8					

2005, 2011 ve 2017 YILLARI OCAK AYINDA GELEN İLK 10 ÜLKE SIRALAMASI

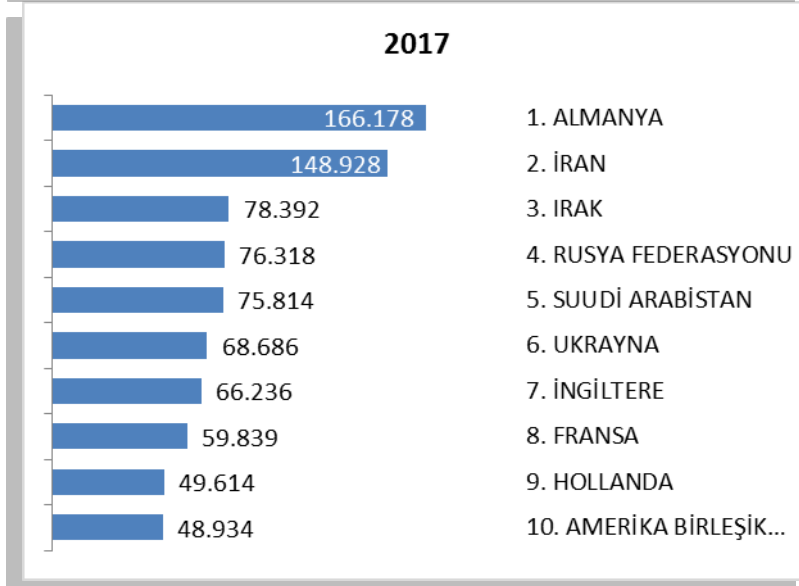
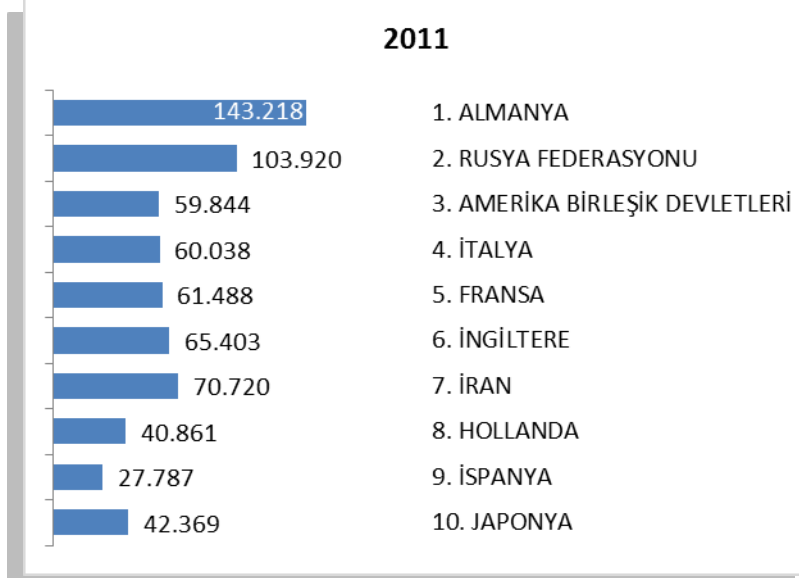
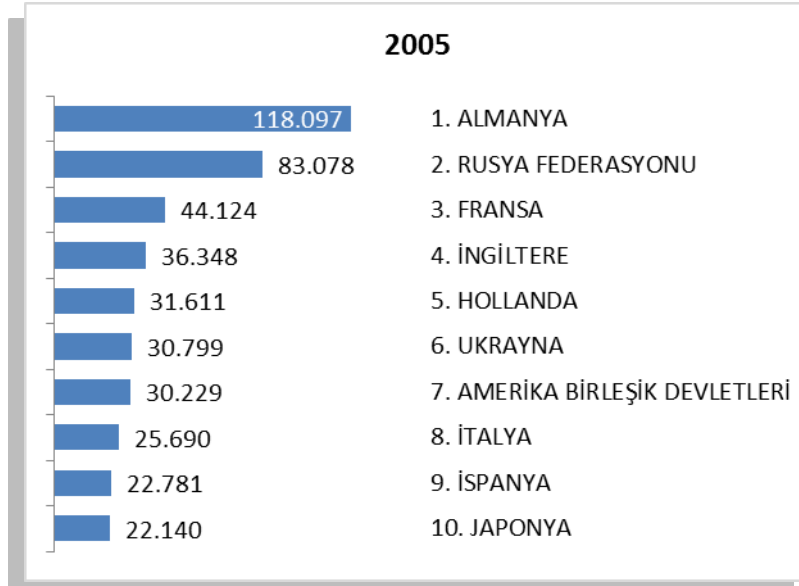

ARAP ÜLKELERİ SON ÜÇ YIL GELEN ZİYARETÇİ (Ocak-Mart)

Ocak	2015	2016	2017	2015-2016 değişim %
SUUDİ ARABİSTAN	75.524	74.640	81.211	8,8
IRAK	60.859	72.593	75.004	3,3
KUVEYT	33.451	32.538	44.502	36,8
CEZAYİR	28.987	32.414	35.805	10,5
LÜBNAN	22.723	29.820	23.443	-21,4
TUNUS	23.620	24.721	22.820	-7,7
ÜRDÜN	17.054	23.049	21.757	-5,6
SURİYE	52.005	32.970	19.445	-41,0
MISIR	20.694	22.852	19.401	-15,1
FAS	19.434	20.283	17.484	-13,8
LİBYA	57.412	15.847	17.359	9,5
BAHREYN	7.721	11.172	14.230	27,4
B.A.E	11.732	10.285	9.241	-10,2
KATAR	7.243	7.988	8.865	11,0
YEMEN	5.569	3.695	5.256	42,2
FİLİSTİN	2.037	2.694	3.443	27,8
UMMAN	3.227	2.708	2.556	-5,6
SUDAN	1.811	1.715	1.696	-1,1
	451.103	421.984	423.518	0,4

Yukarıda son üç yılda ocak-mart aylarında, Arap Ülkelerinden gelen ziyaretçi sayıları görülmektedir. Toplamda geçen yıla oranla %0,4 artış gözlenmiştir.

Aşağıda ise İstanbul'a gelen toplam ziyaretçi sayısı, Arap ülkelerinden gelen ziyaretçi sayısı ve bunların oranı görülmektedir. Görüldüğü üzere her geçen yıl bu oran artmaktadır. 2011 yılından bu yana İstanbul'a gelen yabancı ziyaretçiler içerisinde Arap ülkelerinden gelenlerin oranı %11 den %22 lere çıkmıştır.

	2012 YILI	2013 YILI	2014 YILI	2015 YILI	2016 YILI	2017 YILI*
İstanbul	9.381.670	10.474.867	11.842.983	12.414.677	9.203.987	1.892.026
Arap Ülkeleri	1.371.092	1.675.337	2.126.641	2.534.324	1.976.166	423.518
ORAN:	14,6	16,0	18,0	20,4	21,5	22,4

* 2017 yılı ocak-mart ayı verisidir.

İSTANBUL'DAKİ ACENTALAR

Turizm Seyahat Acentaları					
	A Grubu	B Grubu	C Grubu	Toplam	Toplamda Oranı
Türkiye (İstanbul hariç diğer iller)	6051	32	90	6173	% 65
İstanbul	3197	33	45	3275	% 35
TOPLAM	9248	65	135	9448	

Ülkemizdeki toplam 9.448 Seyahat Acentasının %35 i yani 3.275 i İstanbul'da bulunmaktadır. İstanbul'daki 3275 Turizm Seyahat Acentasının %97.6 sı A grubu, %1 i B grubu ve %1.4 ü C grubudur.

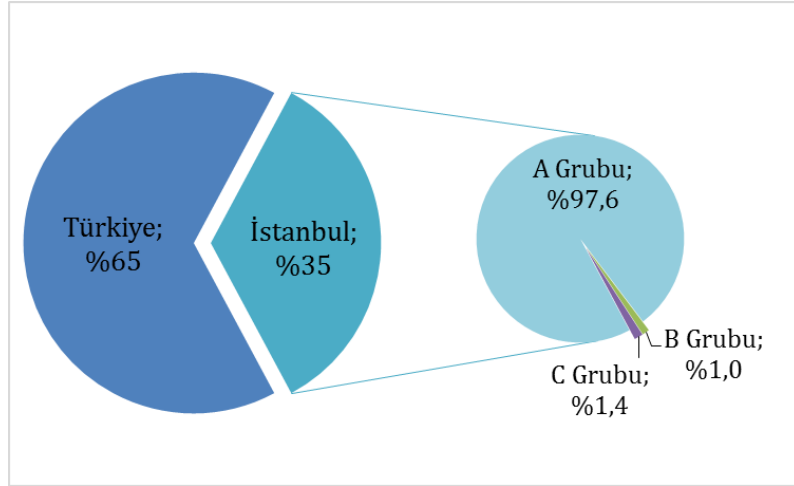

KONAKLAMA TESİSLERİ

KÜLTÜR VE TURİZM BAKANLIĞI “İŞLETME BELGELİ” KONAKLAMA TESİSLERİ

YERİ TÜRÜ	Avrupa	Anadolu	Tesis Sayısı TOPLAM	Avrupa	Anadolu	Avrupa	Anadolu	Yatak Sayısı TOPLAM
	Tesis Sayısı			Oda Sayısı		Yatak Sayısı		
Özel Tesis	112	12	124	4188	411	10630	819	11449
Butik Otel	14	2	16	684	42	1372	84	1456
Beş Yıldızlı Otel	76	19	95	19055	4891	38548	9960	48508
Dört Yıldızlı Otel	111	11	122	12708	1052	25455	2083	27538
Üç Yıldızlı Otel	101	17	118	6040	918	11847	1763	13610
İki Yıldızlı Otel	40	4	44	1432	146	2742	295	3037
Tek Yıldızlı Otel	6	1	7	144	19	271	38	309
Apart Otel	2	1	3	58	36	154	72	226
Pansiyon	3	1	4	26	9	52	18	70
Hostel	1	-	1	123	-	166	-	166
TOPLAM	466	68	534	44.458	7.524	91.237	15.132	106.369

Yukarıdaki Tabloda Kültür ve Turizm Bakanlığımızdan “İşletme Belgesi” konaklama tesisleri yer almaktadır. Avrupa ve Anadolu yakası olarak ayrı ayrı belirtilmiş olan toplam **534** tesisin tamamının yatak kapasitesi toplamı **106.369’dur**.

Aşağıda ise Bakanlığımızdan yatırım belgesi almış olan 193 adet tesise ait değerler görülmektedir. İstanbul’da inşası devam eden toplam **42.861** yatak kapasiteli konaklama tesisi bulunmaktadır.

KÜLTÜR VE TURİZM BAKANLIĞI “YATIRIM BELGELİ” KONAKLAMA TESİSLERİ

YERİ TÜRÜ	Avrupa	Anadolu	Tesis Sayısı TOPLAM	Avrupa	Anadolu	Avrupa	Anadolu	Yatak Sayısı TOPLAM
	Tesis Sayısı			Oda Sayısı		Yatak Sayısı		
Özel Tesis	16	1	17	487	12	982	24	1006
Butik Otel	16	2	18	566	46	1136	92	1228
Beş Yıldızlı Otel	33	6	39	8521	1361	18514	2834	21348
Dört Yıldızlı Otel	44	10	54	5380	1431	10806	3034	13840
Üç Yıldızlı Otel	39	10	49	1691	718	3440	1398	4838
İki Yıldızlı Otel	5	4	9	101	63	192	125	317
Tek Yıldızlı Otel	3	3	6	62	35	124	100	224
Hostel	1	-	1	30	-	60	-	60
TOPLAM	157	36	193	16.838	3.666	35.254	7.607	42861

YEME-İÇME VE EĞLENCE TESİSLERİ

KÜLTÜR VE TURİZM BAKANLIĞI "İŞLETME BELGELİ"

YERİ TÜRÜ	Avrupa Sayısı	Anadolu	Avrupa Kapasite	Anadolu	TOPLAM Kapasite
Özel Tesis	146	29	22211	6289	28500
Lüks Lokanta	1	-	600	-	600
1.Sınıf Lokanta	104	57	25720	16334	42054
2.Sınıf Lokanta	34	14	5238	1910	7148
Kafeterya	5	1	640	175	815
Müstakil Eğlence Yerleri	6	1	950	50	1000
Bar	2	2	210	90	300
Günübirlik Tesisler	9	6	2345	1125	3470
Kongre Merkezleri	3	-	-	-	0
Yat Limanları	2	-	-	-	0
Ara Toplam	312	110	57914	25973	83887
Yüzer Lokantalar	46			16742	
Günübirlik Gezi Tekneleri	76			12991	
Ticari Yatlar	179			1212	
Havuzlar	1			-	
Tüm Toplam	724			115617	

Tabloda, Kültür ve Turizm Bakanlığında "İşletme Belgeli" Yeme - İçme ve Eğlence Tesisleri yer almaktadır. Bunların toplam kapasitesi **115.617** kişidir. Bu kapasitenin 30.945 kişilik kısmı Yüzer Lokantalar, Günübirlik Gezi Tekneleri ve Ticari Yatlar olarak belgelendirilen deniz taşıtlarına aittir.

Aşağıda ise Bakanlığımızdan yatırım belgesi almış olan tesislerin sayıları görülmektedir. İstanbul'da inşası devam eden toplam **6.181** kişi kapasiteli Yeme - İçme ve Eğlence Tesisi bulunmaktadır.

TURİZM YATIRIMI BELGELİ YEME-İÇME VE EĞLENCE TESİSLERİ

YERİ TÜRÜ	Avrupa Sayısı	Anadolu	Avrupa Kapasite	Anadolu	TOPLAM Kapasite
1.Sınıf Lokanta	25	9	5237	1336	6573
Eğlence Merkezi	-	-	-	-	-
Özel Belgeli	3	1	1525	60	1585
Yat Limanları	1	-	-	-	-
Toplam	29	10	6762	1396	8158