



İSTANBUL
İL KÜLTÜR ve TURİZM
MÜDÜRLÜĞÜ

İSTANBUL TURİZM İSTATİSTİKLERİ RAPORU

OCAK 2019

İstanbul İl Kültür ve Turizm Müdürlüğü
Strateji Geliştirme Şube

GİRİŞ

İstanbul Turizm İstatistikleri Raporu, İstanbul'daki sınır giriş kapıları olan Atatürk Havalimanı, Sabiha Gökçen Havalimanı, İstanbul Havalimanı, Haydarpaşa Limanı, Pendik Limanı, Tuzla Limanı, Zeytinburnu Limanı, Ambarlı Limanı ve Karaköy Limanı'ndan alınan yabancı uyruklu ziyaretçilerin giriş verileriyle oluşturulmaktadır. Ayrıca raporumuzda, Müdürlüğümüzdeki kayıtlar esas alınarak, Turizm İşletme ve Yatırım Belgeli Tesislerle ilgili veriler güncel olarak yer almaktadır.

İncelemekte olduğunuz İstanbul Turizm İstatistikleri Raporu, 2019 yılı ocak ayını kapsayan verilerin, önceki yıllarla karşılaştırmalı, aylık ve yıllık bazda çeşitli değerlendirmeleriyle oluşturulmuştur.

Kültür ve Turizm İl Müdürlüğümüzce hazırlanarak aylık olarak yayınlanan bu rapor, turizm sektöründe yer alan kurum, kuruluş, sivil toplum örgütleri, üniversiteler başta olmak üzere tüm ilgililerin kullanımına sunulmaktadır.

İstanbul Kültür ve Turizm İl Müdürlüğü
Strateji Geliştirme Şube tarafından hazırlanmaktadır.

Veri Hazırlama ve Değerlendirme: Abdurrahman ÇELİK / İstatistikçi

İÇİNDEKİLER

İSTANBUL'A GELEN YABANCI ZİYARETÇİ SAYILARI	4
SON BEŞ YIL OCAK AYI GELEN YABANCI SAYILARI.....	4
1998-2018 YILLARI İSTANBUL'A GELEN YABANCI SAYILARI	5
2017-2019 YILLARI AYLIK GELEN ZİYARETÇİ GRAFİĞİ.....	5
GELİŞ YOLLARINA GÖRE GELEN YABANCI ZİYARETÇİ SAYILARI	6
MİLLİYETLERİNE GÖRE İSTANBUL'A GELEN YABANCILAR.....	7
İSTANBUL'A GELEN YABANCILAR TÜM MİLLİYETLER 2017/2018.....	8
KÜLTÜR VE TURİZM BAKANLIĞI "İŞLETME BELGELİ" KONAKLAMA TESİSLERİ.....	10
KÜLTÜR VE TURİZM BAKANLIĞI "YATIRIM BELGELİ" KONAKLAMA TESİSLERİ.....	10
YEME-İÇME VE EĞLENCE TESİSLERİ.....	11

İSTANBUL'A GELEN YABANCI ZİYARETÇİ SAYILARI

	TÜRKİYE		İSTANBUL		2017'ye Göre Değişim Oranı (Aylık)
	2018	2019	2018	2019	
OCAK	1.461.570	1.539.496	831.307	918.944	10,5

İstanbul, Atatürk ve Sabiha Gökçen Havalimanları ile Haydarpaşa, Pendik, Tuzla, Zeytinburnu, Ambarlı ve Karaköy limanlarından alınan verilere göre; 2019 yılı ocak ayında İstanbul'a gelen yabancı sayısını geçen yılın aynı dönemi ile karşılaştığımızda %11 artış olduğunu görmekteyiz.

SON BEŞ YIL OCAK AYI GELEN YABANCI SAYILARI

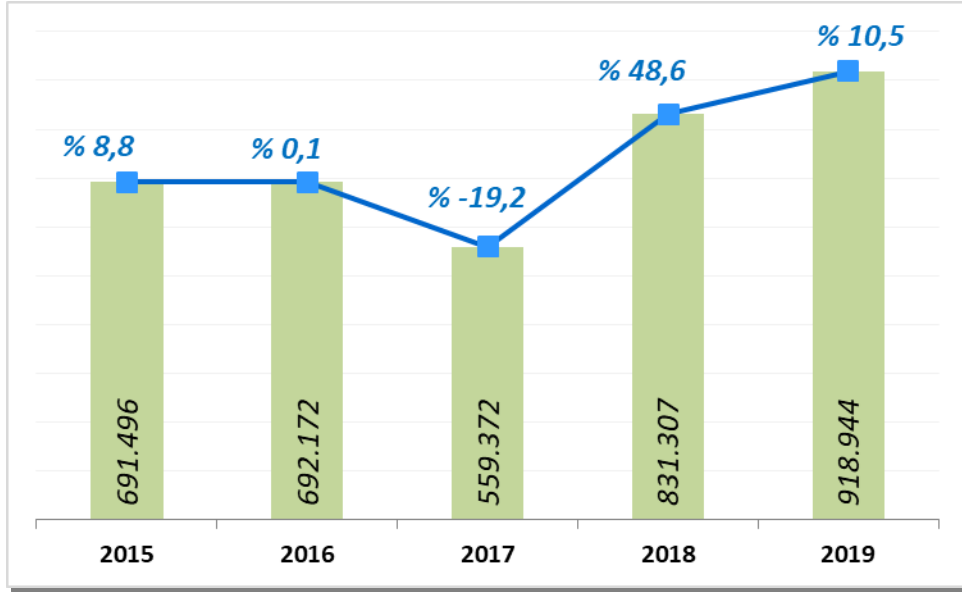

Ocak ayında gelen ziyaretçi sayılarını son beş yıl olarak değerlendirdiğimizde, bu yıl ocak ayında, şehrimize bugüne kadarki en yüksek sayıda yabancı ziyaretçinin gelmiş olduğunu görmekteyiz.

1998-2018 YILLARI İSTANBUL'A GELEN YABANCI SAYILARI

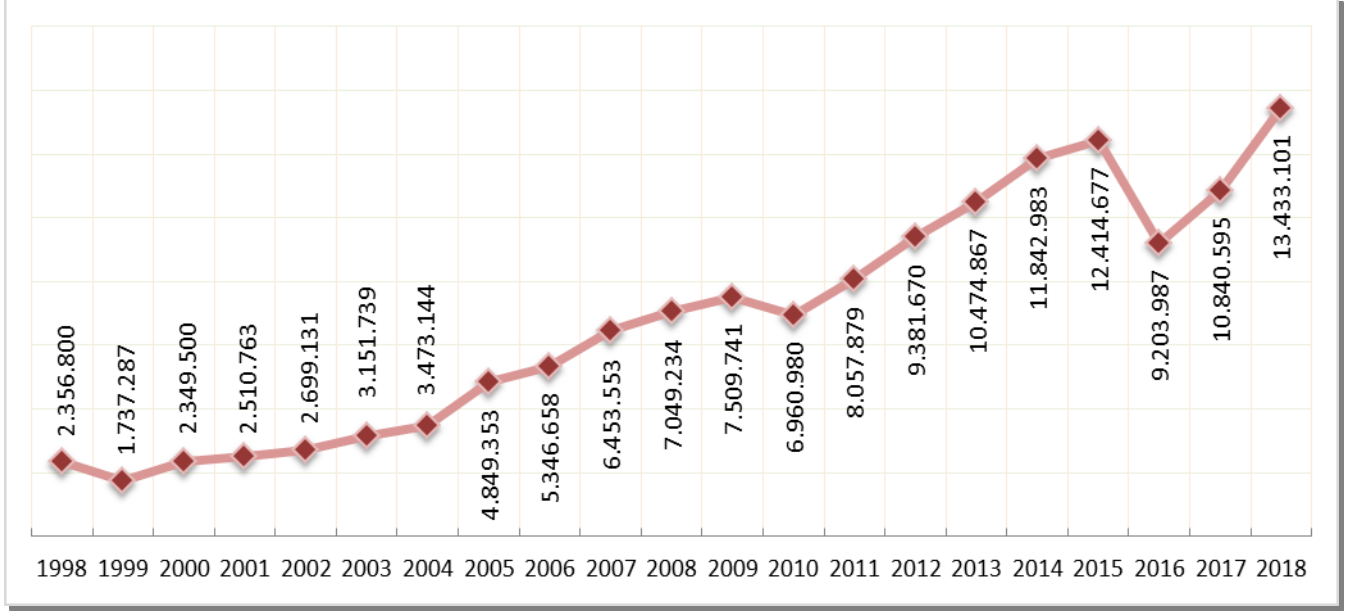

2017-2019 YILLARI AYLIK GELEN ZİYARETÇİ GRAFİĞİ

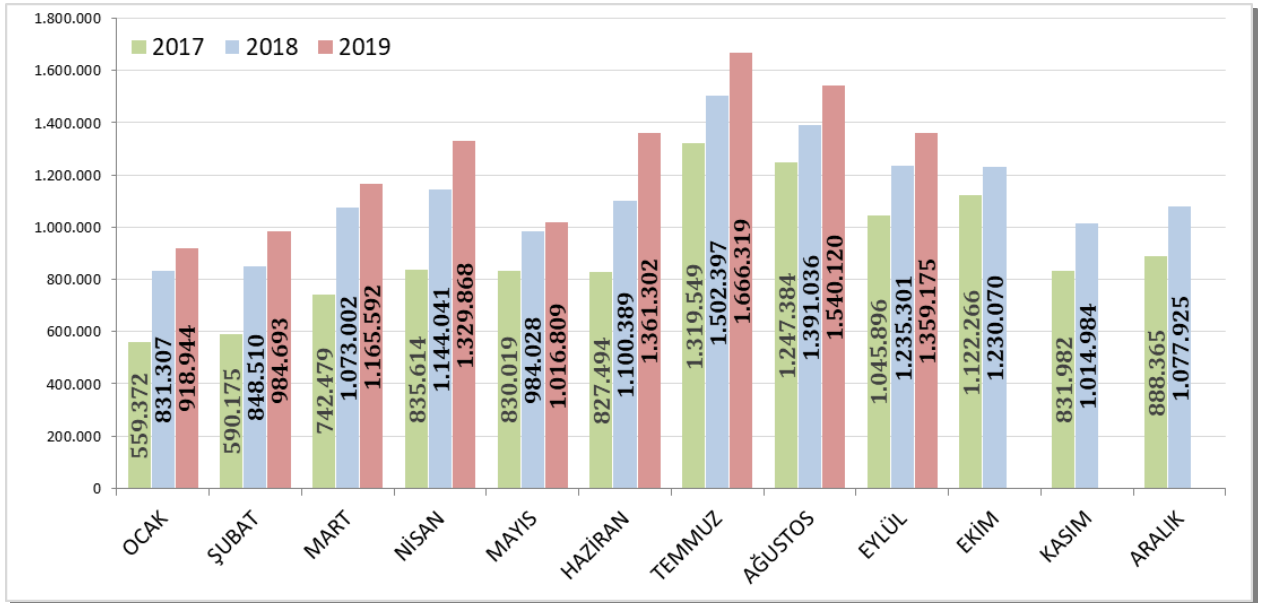

GELİŞ YOLLARINA GÖRE GELEN YABANCI ZİYARETÇİ SAYILARI

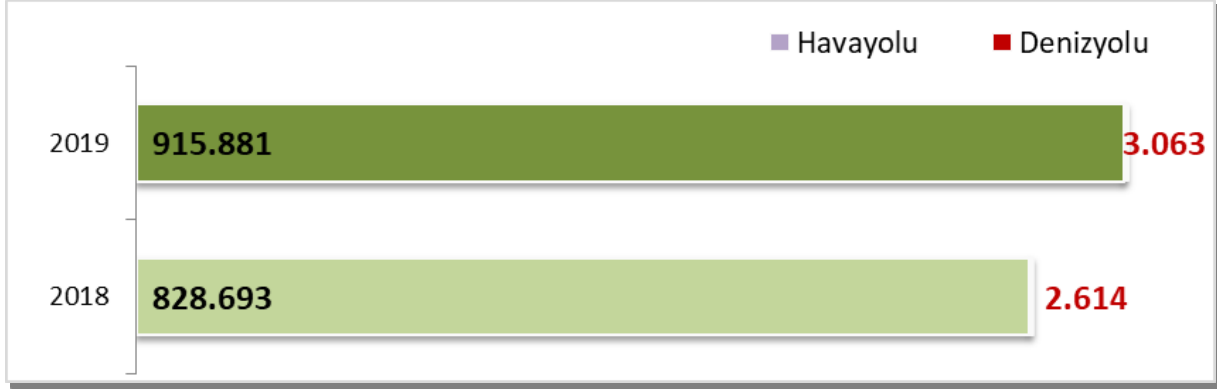

Geçen yılın ocak ayına göre havayolu ile geliş %10,5, denizyolu ile geliş %17,2 artmıştır.

2019	Atatürk Hv.limanı	Sabiha Gökçen Hv.limanı	İstanbul Hv.limanı	H.paşa Limanı	S.burnu Limanı	Karaköy Transit	Tuzla Limanı	Pendik Limanı	Ambarlı Limanı	Z.burnu Limanı	Toplam
Ocak	703.919	204.411	7.551	173	41	0	1.211	128	524	986	918.944

2019 yılı ocak ayında 918.944 yabancı ziyaretçi gelmiş olup, Karaköy limanına gelen gününbirlik ziyaretçi bulunmamaktadır.

Havayolu ile gelen yabancıların %22,3'ü Sabiha Gökçen Havalimanını, %0,8'i İstanbul Havalimanını ve %76,9'u Atatürk havalimanını kullanmışlardır.

MİLLİYETLERİNE GÖRE İSTANBUL'A GELEN YABANCILAR

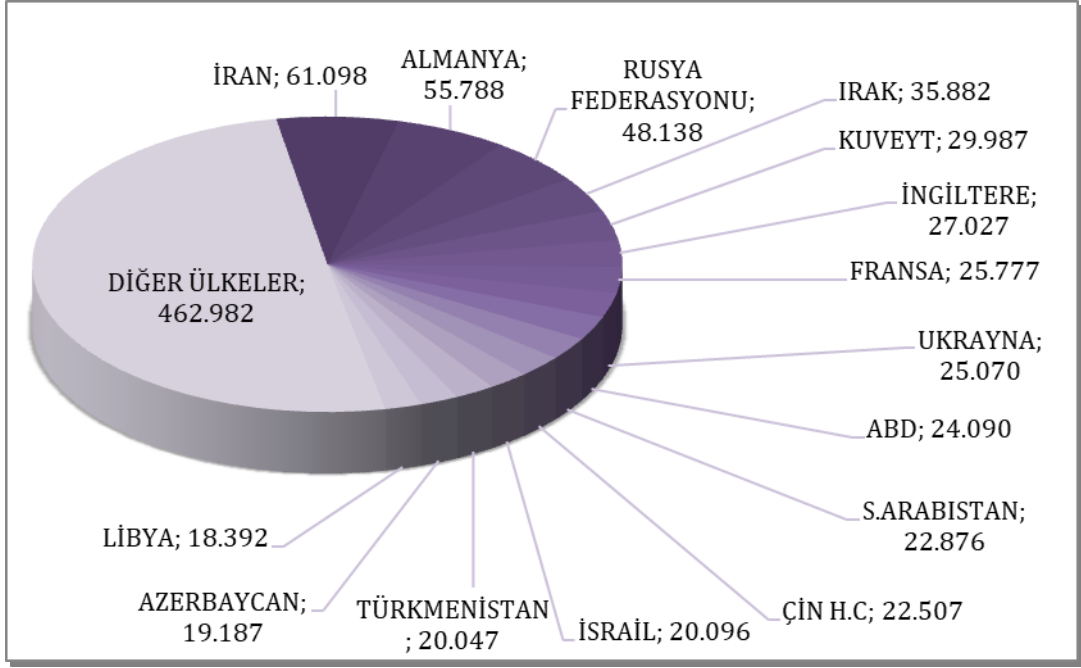

2019 yılı ilk ayında İstanbul'a gelen yabancıların toplamdaki yüzdeleri şöyle:

İranlılar:%6.6, Almanlar:%6.1, Ruslar:%5.2, Iraklılar:%3.9, Kuveytliiler:%3.3, İngilizler:%2.9, Fransızlar:%2.8, Ukraynalılar:%2.7, Amerikalılar:%2.6, Suudi Arabistanlılar:%2.5, Çinliler:%2.4, İsraililer:%2.2, Türkmenistanlılar:%2.2, Azerbaycanlılar:%2.1, Libyalılar:%2.0, Diğer ülkeler: 50,4

Aynı Grafiğin 2018 yılı ocak ayı ise şu şekildeydi:

MİLLİYETLERİNE GÖRE İSTANBUL'A GELEN YABANCILAR-2018

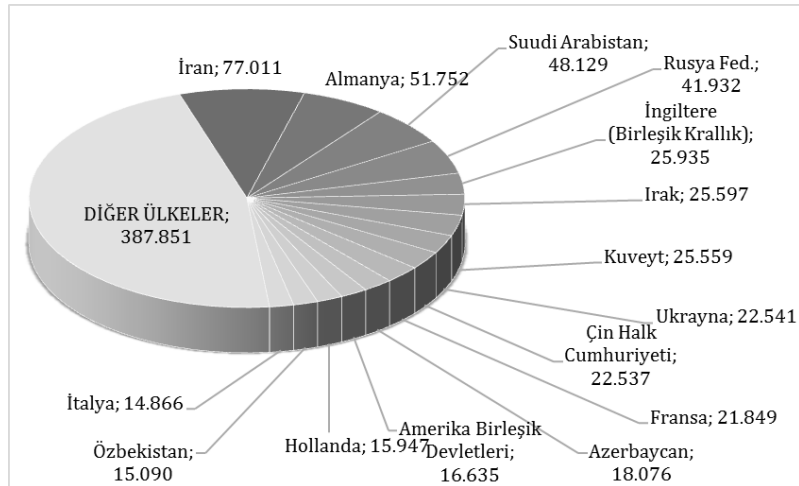

İranlılar:%9.3, Almanlar:%6.2, Suudi Arabistanlılar:%5.8, Ruslar:%5.0, İngilizler:%3.1, Iraklılar:%3.1, Kuveytliiler:%3.1, Ukraynalılar:%2.7, Çinliler:%2.7, Fransızlar:%2.6, Azerbaycanlılar:%2.2, Amerikalılar:%2.0, Hollandalılar:%1.9, Özbekistanlılar:%1.8, İtalyanlar:%1.8, Diğer ülkeler: 46,7

İSTANBUL'A GELEN YABANCILAR TÜM MİLLİYETLER 2017/2018

S. No	ÜLKE İSMİ	2019 Gelen	2018 Gelen	Değişim %	S. No	ÜLKE İSMİ	2019 Gelen	2018 Gelen	Değişim %
1	İRAN	61.098	77.011	-20,7	56	AFGANİSTAN	3.884	3.522	10,3
2	ALMANYA	55.788	51.752	7,8	57	HAYMATLOS	3.830	2.923	31,0
3	RUSYA FEDERASYONU	48.138	41.932	14,8	58	ARJANTİN	3.786	3.864	-2,0
4	İRAK	35.882	25.597	40,2	59	MOLDOVA	3.506	3.362	4,3
5	KUVEYT	29.987	25.559	17,3	60	BOSNA HERSEK	3.402	3.099	9,8
6	İNGİLTERE	27.027	25.935	4,2	61	FİLİPİNLER	3.074	2.918	5,3
7	FRANSA	25.777	21.849	18,0	62	MAKEDONYA	2.816	2.259	24,7
8	UKRAYNA	25.070	22.541	11,2	63	TACİKİSTAN	2.768	2.647	4,6
9	AMERİKA B.D.	24.090	16.635	44,8	64	FİLİSTİN	2.599	2.107	23,4
10	SUUDİ ARABİSTAN	22.876	48.129	-52,5	65	YEMEN	2.578	2.738	-5,8
11	ÇİN HALK CUM.	22.507	22.537	-0,1	66	GÜNEY AFRIKA CUM.	2.575	2.312	11,4
12	İSRAIL	20.096	12.821	56,7	67	BELARUS	2.538	2.413	5,2
13	TÜRKMENİSTAN	20.047	14.265	40,5	68	MACARİSTAN	2.506	1.863	34,5
14	AZERBAJCAN	19.187	18.076	6,1	69	BİRLEŞİK ARAP EMİRLİK.	2.484	2.112	17,6
15	LIBYA	18.392	8.937	105,8	70	KOLOMBİYA	2.457	1.906	28,9
16	HOLLANDA	17.829	15.947	11,8	71	HRİVATİSTAN	2.392	1.803	32,7
17	İTALYA	17.146	14.866	15,3	72	NİJERYA	2.360	2.218	6,4
18	CEZAYİR	16.667	12.149	37,2	73	NORVEÇ	2.311	2.896	-20,2
19	ÜRDÜN	16.149	12.939	24,8	74	İRLANDA	1.910	1.724	10,8
20	KORE CUM. (GÜNEY)	15.198	10.626	43,0	75	ÇEK CUMHURİYETİ	1.898	1.742	9,0
21	ÖZBEKİSTAN	14.781	15.090	-2,0	76	FİNLANDİYA	1.871	2.086	-10,3
22	LÜBNAN	14.704	11.839	24,2	77	LİTVANYA	1.851	1.545	19,8
23	ENDONEZYA	14.697	14.388	2,1	78	PORTEKİZ	1.749	1.464	19,5
24	FAS	13.647	9.810	39,1	79	TAYLAND	1.723	1.711	0,7
25	KAZAKİSTAN	12.553	10.395	20,8	80	SLOVENYA	1.706	1.261	35,3
26	SURİYE	12.048	8.974	34,3	81	MOĞOLİSTAN	1.592	1.383	15,1
27	MİSİR	11.808	9.412	25,5	82	SİNGAPUR	1.379	1.165	18,4
28	TUNUS	11.522	9.729	18,4	83	MEKSİKA	1.306	903	44,6
29	İSPANYA	11.188	8.446	32,5	84	ERMENİSTAN	1.158	1.182	-2,0
30	BAHREYN	10.886	9.365	16,2	85	SLOVAKYA	1.135	944	20,2
31	ROMANYA	9.057	7.533	20,2	86	ESTONYA	1.010	746	35,4
32	KIRGIZİSTAN	8.649	8.359	3,5	87	LETONYA	1.005	967	3,9
33	İSVEÇ	8.605	8.236	4,5	88	KARADAĞ	993	808	22,9
34	AVUSTURYA	8.486	7.835	8,3	89	BANGLADEŞ	973	1.004	-3,1
35	BELÇİKA	8.291	7.321	13,2	90	SOMALİ	962	495	94,3
36	YUNANİSTAN	8.184	6.864	19,2	91	HONKONG	952	564	68,8
37	BULGARİSTAN	8.035	6.973	15,2	92	SUDAN	892	852	4,7
38	TAYVAN	7.707	5.259	46,5	93	ETİYOPYA	747	504	48,2
39	PAKİSTAN	7.037	5.141	36,9	94	ŞİLİ	722	621	16,3
40	HİNDİSTAN	6.385	5.898	8,3	95	MALTA	721	378	90,7
41	K.K.T.C	6.321	7.155	-11,7	96	ERİTRE	715	408	75,2
42	KATAR	5.979	11.305	-47,1	97	NEPAL	711	879	-19,1
43	İSVİÇRE	5.957	5.621	6,0	98	VENEZUELA	671	577	16,3
44	BREZİLYA	5.939	3.632	63,5	99	SENEGAL	655	511	28,2
45	KOSOVA	5.825	5.216	11,7	100	YENİ ZELEND	638	501	27,3
46	KANADA	5.799	5.401	7,4	101	MAURITIUS	624	381	63,8
47	JAPONYA	5.625	4.723	19,1	102	ANGOLA	585	110	431,8
48	MALEZYA	5.559	4.697	18,4	103	KAMERUN	525	399	31,6
49	OMAN	5.436	2.341	132,2	104	KIBRIS RUM KESİMİ	492	373	31,9
50	GÜRCİSTAN	4.771	5.455	-12,5	105	PERU	484	270	79,3
51	DANİMARKA	4.510	3.939	14,5	106	KONGO DEM. C.(ZAİRE)	455	370	23,0
52	SİRBİSTAN(YUGOSLAVYA)	4.459	3.655	22,0	107	GAN	443	411	7,8
53	AVUSTRALYA	4.042	2.943	37,3	108	BİR.MİLLETLER ÖRGÜTÜ	305	305	0,0
54	POLONYA	4.028	3.151	27,8	109	DOMİNİKA	286	138	107,2
55	ARNAVUTLUK	4.021	3.800	5,8	110	KENYA	277	284	-2,5

S. No	ÜLKE İSMİ	2019 Gelen	2018 Gelen	Değişim %	S. No	ÜLKE İSMİ	2019 Gelen	2018 Gelen	Değişim %
111	PANAMA	259	225	15,1	167	LİBERYA	15	9	66,7
112	UGANDA	256	165	55,2	168	GÜNEY SUDAN CUM.	13	0	-
113	EKVATOR	234	181	29,3	169	BURUNDİ	12	15	-20,0
114	VİETNAM	233	288	-19,1	170	EKVATOR GİNESİ	12	9	33,3
115	FİLDİŞİ SAHİLİ	217	205	5,9	171	MALAVİ	11	13	-15,4
116	MALİ	211	176	19,9	172	MONAKO	11	0	-
117	TANZANYA	211	135	56,3	173	SAİNT-LUCİA	10	1	900,0
118	KOSTA RİKA	199	126	57,9	174	AVRUPA BİRLİĞİ	7	0	-
119	MORİTANYA	190	152	25,0	175	CAPE VERDE	7	6	16,7
120	SRİ LANKA	175	168	4,2	176	SAN MARİNO	7	1	600,0
121	CİBUTİ	174	169	3,0	177	SURİNAM	7	10	-30,0
122	URUGUAY	173	82	111,0	178	ORTA AFRİKA CUM.	6	6	0,0
123	ST.CHRISTOPHER NEVIS	167	174	-4,0	179	FİJİ	5	5	0,0
124	ÇAD	165	70	135,7	180	BHUTAN	4	2	100,0
125	KÜBA	164	137	19,7	181	VANUATU	4	2	100,0
126	BURKİNA FASO	146	141	3,5	182	VATİKAN	4	3	33,3
127	GABON	131	96	36,5	183	BAHAMA	3	3	0,0
128	LÜKSEMBURG	131	104	26,0	184	LESOTHO	3	3	0,0
129	GAMBIYA	122	44	177,3	185	PAPUA YENİ GİNE	3	1	200,0
130	DOMİNİK CUM	113	107	5,6	186	SWAZİLİND	3	3	0,0
131	BOLİVYA	105	64	64,1	187	BARBADOS	2	4	-50,0
132	GİNE	99	84	17,9	188	GUYANA	2	2	0,0
133	NİJER	97	111	-12,6	189	ST.VİNCENT VE GRENADİNES	2	3	-33,3
134	ZİMBABVE	84	103	-18,4	190	SOLOMON ADALARI	1	0	-
135	MOZAMBİK	77	23	234,8	191	TUVALU	1	5	-80,0
136	GUATEMALA	73	27	170,4					
137	KOMOR	72	72	0,0					
138	BENİN	69	46	50,0					
139	MALDİVE	60	65	-7,7					
140	ZAMBIYA	58	32	81,3					
141	İZLANDA	54	85	-36,5					
142	KONGO	53	35	51,4					
143	TOGO	53	25	112,0					
144	BRUNEİ	52	48	8,3					
145	PARAGUAY	52	34	52,9					
146	ELSALVADOR	44	38	15,8					
147	HONDURAS	41	33	24,2					
148	LİHTEHSAYN	40	30	33,3					
149	JAMEİKA	38	68	-44,1					
150	SİERRA - LEONE	38	27	40,7					
151	RUANDA	36	27	33,3					
152	KAMBOÇYA	33	5	560,0					
153	GRENADA	30	19	57,9					
154	TRİNİDAD-TOBAGO	30	29	3,4					
155	ANTİGUA-BARBUDA	27	18	50,0					
156	HAİTİ	26	20	30,0					
157	MAKAU	26	21	23,8					
158	NİKARUGUA	24	37	-35,1					
159	SEYSELLER	23	12	91,7					
160	BOSTWANA	22	18	22,2					
161	MADAGASKAR (MALAGAZI)	22	20	10,0					
162	NAMİBYA	18	0	-					
163	MYANMAR (BURMA)	17	21	-19,0					
164	GİNE - BISSAU	16	11	45,5			918.944	831.306	
165	ANDORA	15	8	87,5					
166	BELİZE	15	7	114,3					

KONAKLAMA TESİSLERİ

KÜLTÜR VE TURİZM BAKANLIĞI “İŞLETME BELGELİ” KONAKLAMA TESİSLERİ

YERİ TÜRÜ	Avrupa	Anadolu	Tesis Sayısı TOPLAM	Avrupa	Anadolu	Avrupa	Anadolu	Yatak Sayısı TOPLAM
	Tesis Sayısı			Oda Sayısı		Yatak Sayısı		
Özel Tesis	117	12	129	4352	411	10959	819	11778
Butik Otel	18	2	20	871	42	1746	84	1830
Beş Yıldızlı Otel	84	19	103	22022	4981	44063	9960	54023
Dört Yıldızlı Otel	110	15	125	12706	1740	25441	3467	28908
Üç Yıldızlı Otel	109	17	126	6361	992	12524	1915	14439
İki Yıldızlı Otel	42	4	46	1514	123	2899	249	3148
Tek Yıldızlı Otel	7	-	7	190	-	363	-	363
Apart Otel	2	2	4	175	68	528	198	726
Pansiyon	5	1	6	68	9	138	18	156
Hostel	1	-	1	123	-	166	-	166
Golf Tesisleri	-	-	-	-	-	-	-	-
Termal Turizm M.	-	1	1	-	80	-	160	160
TOPLAM	495	73	568	48382	8446	98827	16870	115.697

Yukarıdaki Tabloda Kültür ve Turizm Bakanlığımızdan “İşletme Belgesi” konaklama tesisleri yer almaktadır. Avrupa ve Anadolu yakası olarak ayrı ayrı belirtilmiş olan toplam **568** tesisin tamamının yatak kapasitesi toplamı **115.697**’dir.

Aşağıda ise Bakanlığımızdan yatırım belgesi almış olan 163 tesise ait değerler görülmektedir. İstanbul’da inşası/restorasyonu devam eden toplam **27.213** yatak kapasiteli konaklama tesisi bulunmaktadır.

KÜLTÜR VE TURİZM BAKANLIĞI “YATIRIM BELGELİ” KONAKLAMA TESİSLERİ

YERİ TÜRÜ	Avrupa	Anadolu	Tesis Sayısı TOPLAM	Avrupa	Anadolu	Avrupa	Anadolu	Yatak Sayısı TOPLAM
	Tesis Sayısı			Oda Sayısı		Yatak Sayısı		
Özel Tesis	13	1	14	381	8	779	11	790
Butik Otel	9	3	12	296	139	596	284	880
Beş Yıldızlı Otel	22	4	26	5487	863	10775	1838	12613
Dört Yıldızlı Otel	32	8	40	3350	1177	6652	2490	9142
Üç Yıldızlı Otel	24	9	33	935	302	1914	604	2518
İki Yıldızlı Otel	2	13	15	37	232	70	641	711
Tek Yıldızlı Otel	2	21	23	20	247	52	507	559
TOPLAM	104	59	163	10.506	3.059	20.838	6.375	27.231

YEME-İÇME VE EĞLENCE TESİSLERİ

KÜLTÜR VE TURİZM BAKANLIĞI “İŞLETME BELGELİ”

YERİ	Avrupa	Anadolu	Avrupa	Anadolu	TOPLAM
TÜRÜ	Sayısı		Kapasite		Kapasite
Özel Tesis	149	31	22571	6406	28977
Lüks Lokanta	1	-	600	-	600
1.Sınıf Lokanta	109	55	27398	15011	42409
2.Sınıf Lokanta	34	13	5208	2050	7258
Kafeterya	5	1	640	175	815
Müstakil Eğlence Yerleri	6	1	950	50	1000
Bar	2	2	210	90	300
Günübirlik Tesisler	10	5	3095	965	4060
Kongre Merkezleri	3	-	21830	-	21830
Yat Limanları	2	-	-	-	0
Ara Toplam	321	108	82502	24747	107249
Yüzer Tesis	30	12	11531	4057	15588
Günübirlik Gezi Tekneleri	54	34	6537	7802	14339
Ticari Yatlar	111	60	705	443	1148
Havuzlar	1	-	-	-	-
Tüm Toplam	731				138.324

Tabloda, Kültür ve Turizm Bakanlığında “İşletme Belgesi” Yeme – İçme ve Eğlence Tesisleri yer almaktadır. Bunların toplam kapasitesi **138.324** kişidir. Bu kapasitenin 31.075 kişilik kısmı Yüzer Lokantalar, Günübirlik Gezi Tekneleri ve Ticari Yatlar olarak belgelendirilen deniz taşıtlarına aittir.

Aşağıda ise Bakanlığımızdan yatırım belgesi almış olan tesislerin sayıları görülmektedir. İstanbul’da inşası devam eden toplam 11583 kişi kapasiteli Yeme – İçme ve Eğlence Tesisi bulunmaktadır.

TURİZM YATIRIMI BELGELİ YEME-İÇME VE EĞLENCE TESİSLERİ

YERİ	Avrupa	Anadolu	Avrupa	Anadolu	TOPLAM
TÜRÜ	Sayısı		Kapasite		Kapasite
1.Sınıf Lokanta	9	2	1950	322	2272
Günübirlik Tesisler	2	-	100	-	100
Özel Belgeli	1	3	1220	30	1250
Yat Limanları	1	-	-	-	-
Kongre Merkezi	1	1	6000	1961	7961
Toplam	14	6	9270	2313	11583