



İSTANBUL
İL KÜLTÜR ve TURİZM
MÜDÜRLÜĞÜ

İSTANBUL TURİZM İSTATİSTİKLERİ RAPORU

NİSAN 2019

İstanbul İl Kültür ve Turizm Müdürlüğü
Strateji Geliştirme Şube

GİRİŞ

İstanbul Turizm İstatistikleri Raporu, İstanbul'daki sınır giriş kapıları olan Atatürk Havalimanı, Sabiha Gökçen Havalimanı, İstanbul Havalimanı, Haydarpaşa Limanı, Pendik Limanı, Tuzla Limanı, Zeytinburnu Limanı, Ambarlı Limanı ve Karaköy Limanı'ndan alınan yabancı uyruklu ziyaretçilerin giriş verileriyle oluşturulmaktadır. Ayrıca raporumuzda, Müdürlüğümüzdeki kayıtlar esas alınarak, Turizm İşletme ve Yatırım Belgeli Tesislerle ilgili veriler güncel olarak yer almaktadır.

İncelemekte olduğunuz İstanbul Turizm İstatistikleri Raporu, 2019 yılı ocak-nisan aylarını kapsayan verilerin, önceki yıllarla karşılaştırmalı, aylık ve yıllık bazda çeşitli değerlendirmeleriyle oluşturulmuştur.

Kültür ve Turizm İl Müdürlüğümüzce hazırlanarak aylık olarak yayınlanan bu rapor, turizm sektöründe yer alan kurum, kuruluş, sivil toplum örgütleri, üniversiteler başta olmak üzere tüm ilgililerin kullanımına sunulmaktadır.

İstanbul Kültür ve Turizm İl Müdürlüğü
Strateji Geliştirme Şube tarafından hazırlanmaktadır.

Veri Hazırlama ve Değerlendirme: Abdurrahman ÇELİK / İstatistikçi

İÇİNDEKİLER

İSTANBUL'A GELEN YABANCI ZİYARETÇİ SAYILARI	4
SON BEŞ YIL OCAK-NİSAN AYLARI GELEN YABANCI SAYILARI	4
1998-2018 YILLARI İSTANBUL'A GELEN YABANCI SAYILARI	5
2017-2019 YILLARI AYLIK GELEN ZİYARETÇİ GRAFİĞİ.....	5
GELİŞ YOLLARINA GÖRE GELEN YABANCI ZİYARETÇİ SAYILARI	6
MİLLİYETLERİNE GÖRE İSTANBUL'A GELEN YABANCILAR.....	7
İSTANBUL'A GELEN YABANCILAR TÜM MİLLİYETLER 2019/2018.....	8
MİLLİYETE GÖRE 2004-2018 GELEN İLK ON KARŞILAŞTIRMASI	10
ARAP ÜLKELERİ SON ÜÇ YIL GELEN ZİYARETÇİ	11
KONAKLAMA TESİSLERİ.....	12
YEME-İÇME VE EĞLENCE TESİSLERİ.....	13

İSTANBUL'A GELEN YABANCI ZİYARETÇİ SAYILARI

	TÜRKİYE		İSTANBUL		2018'e Göre	2018'e Göre
	2018	2019	2018	2019	Değişim Oranı (Aylık)	Değişim Oranı (Kümülatif)
OCAK	1.461.570	1.539.496	831.307	918.944	10,5	10,5
ŞUBAT	1.527.070	1.670.238	845.510	984.693	16,0	13,3
MART	2.139.766	2.232.358	1.073.002	1.165.592	8,6	11,5
NİSAN	2.655.561	3.293.176	1.144.041	1.329.868	16,2	12,9
	7.783.967	8.735.268	3.896.860	4.399.097		

İstanbul, Atatürk ve Sabiha Gökçen Havalimanları ile Haydarpaşa, Pendik, Tuzla, Zeytinburnu, Ambarlı ve Karaköy limanlarından alınan verilere göre; 2019 yılı ocak-nisan aylarında İstanbul'a gelen yabancı sayısını geçen yılın aynı dönemi ile karşılaştığımızda **%13** artış olduğunu görmekteyiz.

SON BEŞ YIL OCAK-NİSAN AYLARI GELEN YABANCI SAYILARI

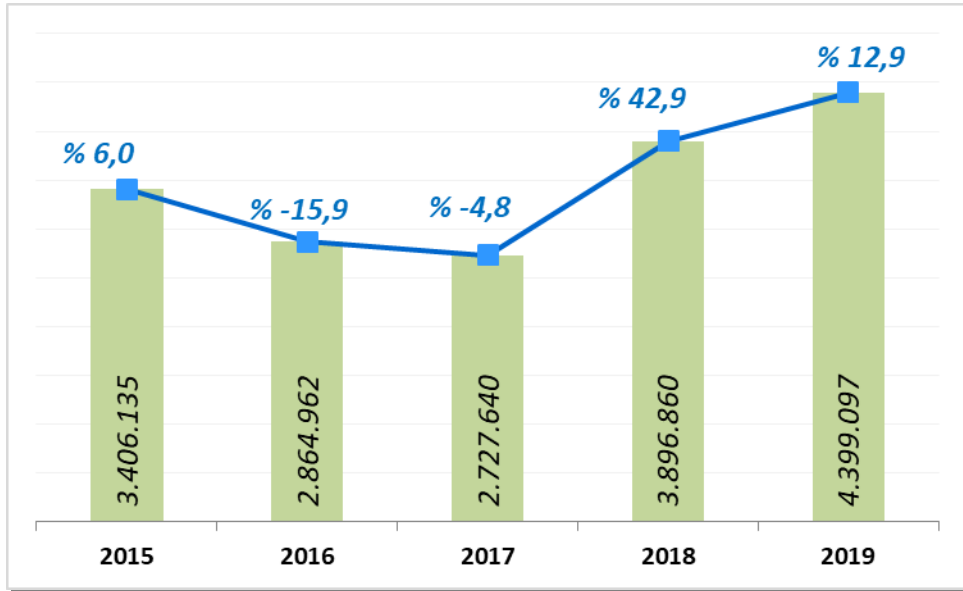

Ocak - nisan aylarında gelen ziyaretçi sayılarını son beş yıl olarak değerlendirdiğimizde, bu yıl şehrimize bugüne kadarki en yüksek sayıda yabancı ziyaretçinin gelmiş olduğunu görmekteyiz.

1998-2018 YILLARI İSTANBUL'A GELEN YABANCI SAYILARI

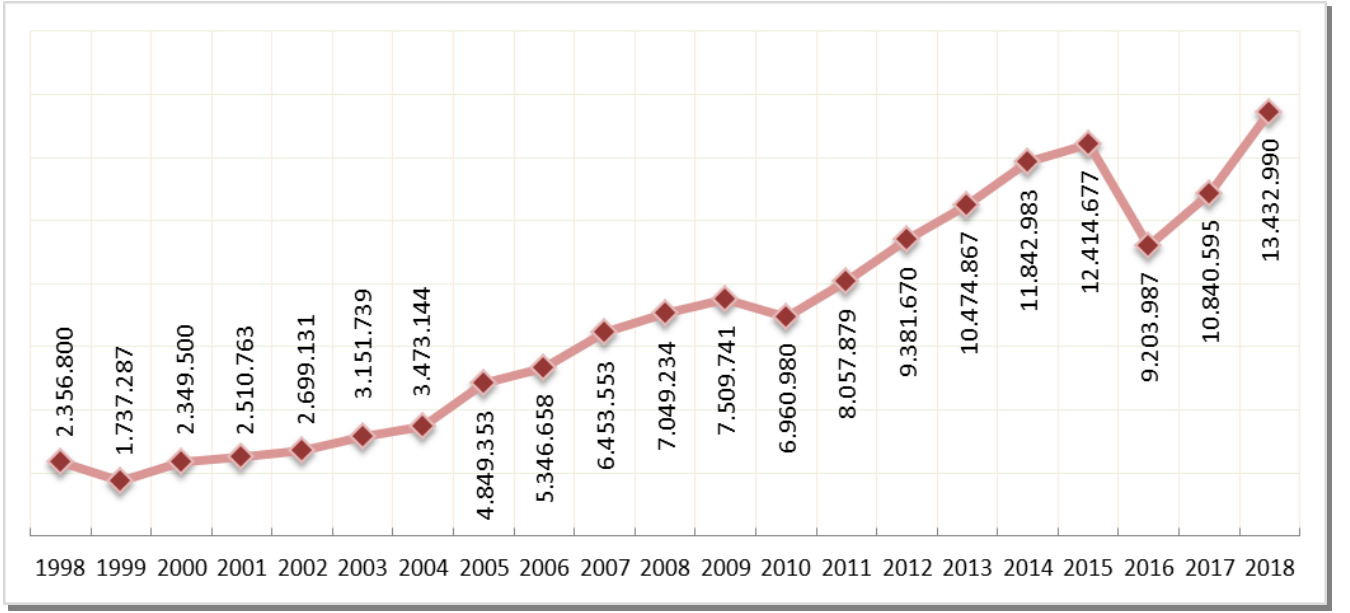

2017-2019 YILLARI AYLIK GELEN ZİYARETÇİ GRAFİĞİ

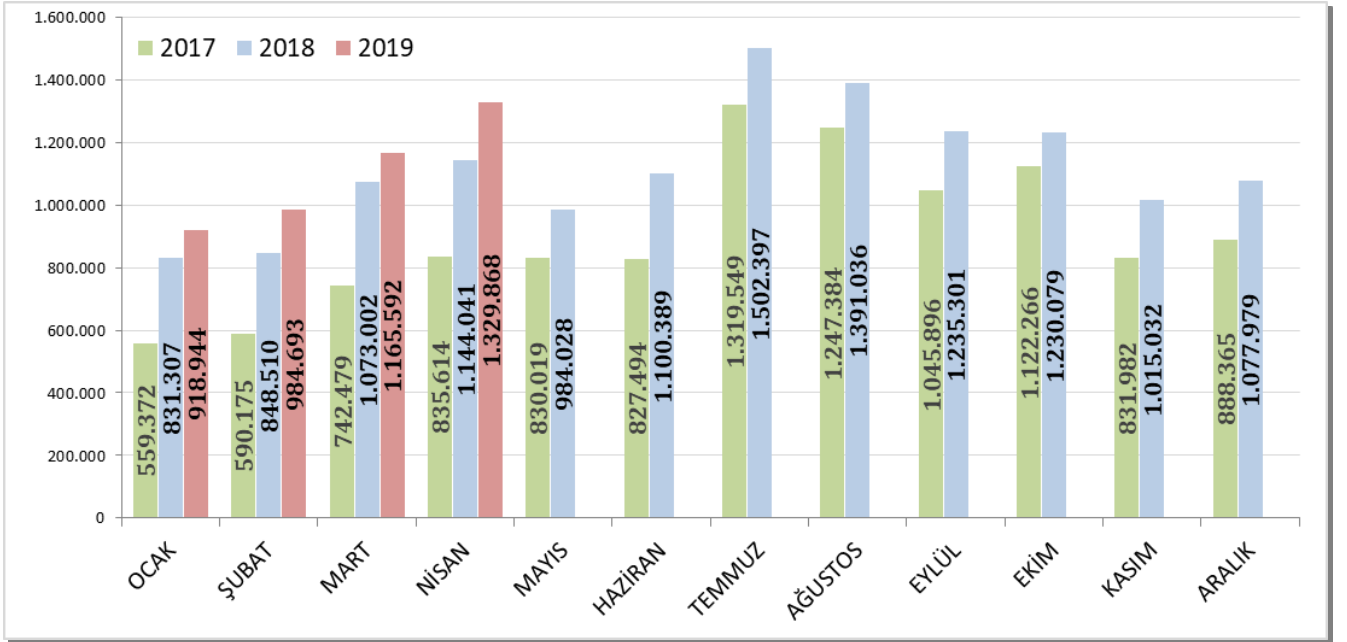

GELİŞ YOLLARINA GÖRE GELEN YABANCI ZİYARETÇİ SAYILARI

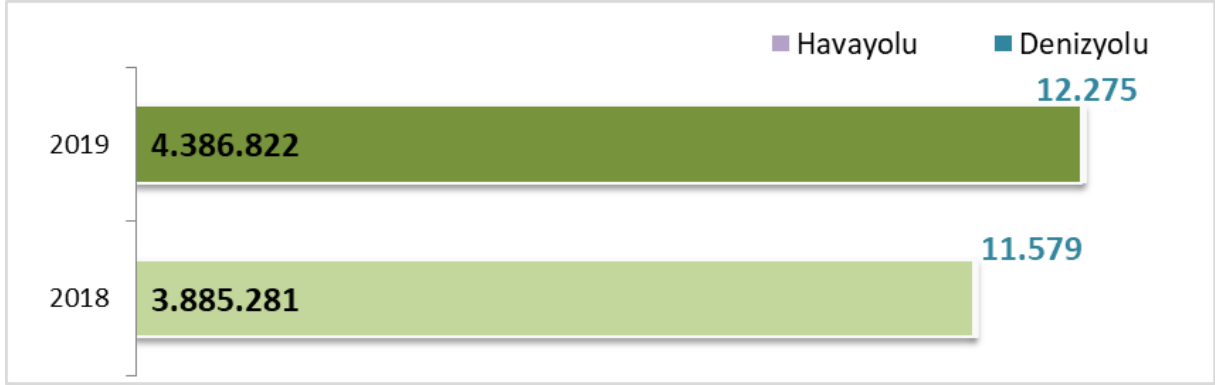

Geçen yılın ocak-nisan aylarına göre havayolu ile geliş %16,3, denizyolu ile geliş %6,1 artmıştır.

2019	Atatürk Hv.limanı	Sabiha Gökçen Hv.limanı	İstanbul Hv.limanı	H.paşa Limanı	S.burnu Limanı	Karaköy Transit	Tuzla Limanı	Pendik Limanı	Ambarlı Limanı	Z.burnu Limanı	Toplam
Ocak	703.919	204.411	7.551	173	41	0	1.211	128	524	986	918.944
Şubat	745.128	220.460	16.326	250	0	0	1.106	185	291	947	984.693
Mart	888.336	260.689	13.384	291	8	0	1.343	166	321	1.054	1.165.592
Nisan	164.528	325.254	836.836	345	139	0	1.376	80	454	856	1.329.868
	2.501.911	1.010.814	874.097	1.059	188	0	5.036	559	1.590	3.843	4.399.097

2019 yılı ocak-nisan aylarında 4.399.097 yabancı ziyaretçi gelmiş olup, Karaköy limanına gelen gününbirlik ziyaretçi bulunamamaktadır.

Havayolu ile gelen yabancıların %23'ü Sabiha Gökçen Havalimanını, %20'si İstanbul Havalimanını ve %57'si Atatürk havalimanını kullanmışlardır.

MİLLİYETLERİNE GÖRE İSTANBUL'A GELEN YABANCILAR

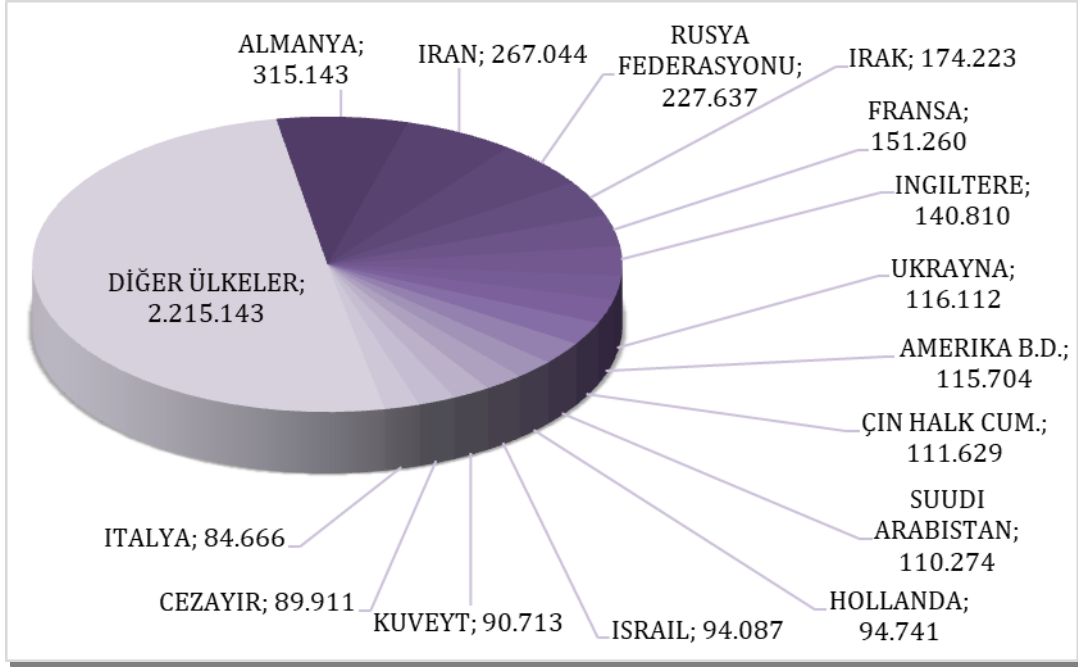

2019 yılı ilk dört ayında İstanbul'a gelen yabancıların toplamdaki yüzdeleri şöyle:
 Almanlar:%7.2, İranlılar:%6.1, Ruslar:%5.2, Iraklılar:%4.0, Fransızlar:%3.4, İngilizler:%3.2, Ukraynalılar:%2.6, Amerikalılar:%2.6, Çinliler:%2.5, Suudi Arabistanlılar:%2.5, Hollandalılar:%2.2, İsrailliler:%2.1, Kuveytliler:%2.1, Cezayirliiler:%2.0, İtalyanlar:%1.9, Diğer ülkeler: 50,4

Aynı Grafiğin 2018 yılı ocak-nisan ayları ise şu şekildeydi:

MİLLİYETLERİNE GÖRE İSTANBUL'A GELEN YABANCILAR-2018

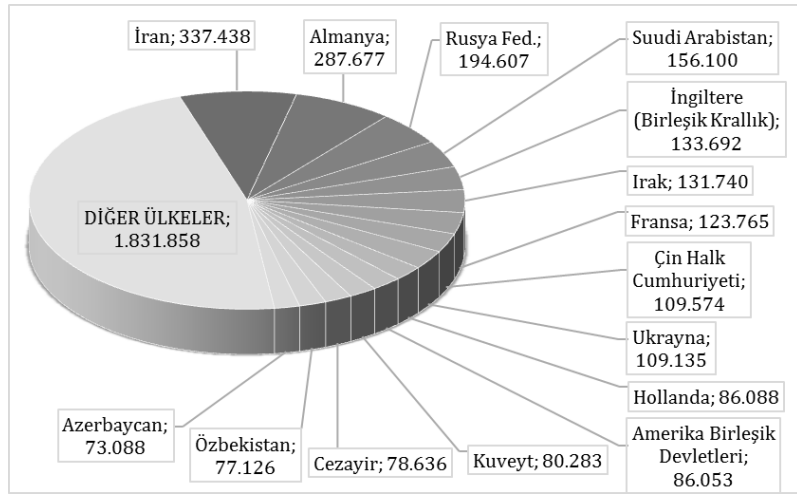

İranlılar:%8.7, Almanlar:%7.4, Ruslar:%5.0, Suudi Arabistanlılar:%4.0, İngilizler:%3.4, Iraklılar:%3.4, Fransızlar:%3.2, Çinliler:%2.8, Ukraynalılar:%2.8, Hollandalılar:%2.2, Amerikalılar:%2.2, Kuveytliler:%2.1, Cezayirliiler:%2.0, Özbekistanlılar:%2.0, Azerbaycanlılar:%1.9, Diğer Ülkeler: 47,0

İSTANBUL'A GELEN YABANCILAR TÜM MİLLİYETLER 2019/2018

S. No	ÜLKE İSMİ	2019 Gelen	2018 Gelen	Değişim %	S. No	ÜLKE İSMİ	2019 Gelen	2018 Gelen	Değişim %
1	ALMANYA	315.143	287.677	9,5	56	AVUSTRALYA	18.144	13.491	34,5
2	İRAN	267.044	337.438	-20,9	57	OMAN	18.009	9.513	89,3
3	RUSYA FEDERASYONU	227.637	194.607	17,0	58	TAYLAND	17.794	14.773	20,4
4	İRAK	174.223	131.740	32,2	59	ARNAVUTLUK	17.484	15.198	15,0
5	FRANSA	151.260	123.765	22,2	60	AFGANİSTAN	15.421	13.418	14,9
6	İNGİLTERE	140.810	133.692	5,3	61	FİLİSTİN	15.033	9.977	50,7
7	UKRAYNA	116.112	109.135	6,4	62	FİLİPİNLER	14.502	12.815	13,2
8	AMERİKA B.D.	115.704	86.053	34,5	63	GÜNEY AFRIKA CUM.	14.304	11.323	26,3
9	ÇİN HALK CUM.	111.629	109.574	1,9	64	NORVEÇ	13.863	15.493	-10,5
10	SUUDİ ARABİSTAN	110.274	156.100	-29,4	65	KOLOMBİYA	13.394	9.964	34,4
11	HOLLANDA	94.741	86.088	10,1	66	MOLDOVA	13.270	12.993	2,1
12	İSRİL	94.087	66.127	42,3	67	BİRLEŞİK ARAP EMİRLİK.	13.198	13.940	-5,3
13	KUVEYT	90.713	80.283	13,0	68	TACİKİSTAN	13.089	11.365	15,2
14	CEZAYİR	89.911	78.636	14,3	69	MACARİSTAN	12.951	10.433	24,1
15	İTALYA	84.666	65.668	28,9	70	HİRVATİSTAN	12.321	9.241	33,3
16	LÜBNAN	84.537	65.612	28,8	71	MAKEDONYA	11.664	9.604	21,4
17	TÜRKMENİSTAN	82.325	66.830	23,2	72	BELARUS	11.658	11.177	4,3
18	LIBYA	78.205	48.132	62,5	73	YEMEN	11.266	11.227	0,3
19	AZERBAJCAN	77.678	73.088	6,3	74	ÇEK CUMHURİYETİ	11.176	9.373	19,2
20	ÜRDÜN	76.181	63.445	20,1	75	SLOVENYA	10.526	8.441	24,7
21	ÖZBEKİSTAN	65.220	77.126	-15,4	76	NIJERYA	10.393	8.707	19,4
22	FAS	64.031	44.564	43,7	77	PORTEKİZ	10.364	7.818	32,6
23	KAZAKİSTAN	59.686	51.500	15,9	78	LİTVANYA	10.125	8.153	24,2
24	KORE CUM. (GÜNEY)	58.340	42.070	38,7	79	İRLANDA	9.682	8.627	12,2
25	İSPANYA	57.710	40.076	44,0	80	MEKSİKA	9.601	6.034	59,1
26	TUNUS	56.406	44.177	27,7	81	FINLANDIYA	9.346	10.667	-12,4
27	ENDONEZYA	54.243	60.204	-9,9	82	SİNGAPUR	8.216	6.343	29,5
28	MİSİR	50.375	39.116	28,8	83	HONKONG	7.442	4.092	81,9
29	SURİYE	48.927	35.777	36,8	84	SLOVAKYA	5.972	4.896	22,0
30	İSVEÇ	48.349	46.772	3,4	85	MOGOLİSTAN	5.825	5.379	8,3
31	HİNDİSTAN	46.610	31.008	50,3	86	LETONYA	5.551	4.900	13,3
32	BELÇİKA	45.285	40.647	11,4	87	BANGLADES	5.464	5.402	1,1
33	AVUSTURYA	44.608	39.735	12,3	88	ESTONYA	5.434	4.412	23,2
34	ROMANYA	43.889	37.373	17,4	89	ERMENİSTAN	5.018	5.368	-6,5
35	MALEZYA	41.448	30.048	37,9	90	KARADAG	4.895	4.341	12,8
36	YUNANİSTAN	39.288	28.429	38,2	91	SUDAN	4.415	4.125	7,0
37	İSVİÇRE	38.295	34.860	9,9	92	SOMALİ	4.331	2.295	88,7
38	TAYVAN	36.836	30.226	21,9	93	SİLİ	3.941	2.862	37,7
39	KIRGIZİSTAN	36.198	33.362	8,5	94	ETİYOPYA	3.699	2.341	58,0
40	K.K.T.C	33.699	37.779	-10,8	95	YENİ ZELENDA	3.447	2.687	28,3
41	PAKİSTAN	33.207	27.860	19,2	96	SENEGAL	3.207	2.289	40,1
42	BULGARİSTAN	30.789	27.255	13,0	97	ERİTRE	3.040	1.986	53,1
43	KATAR	29.031	25.566	13,6	98	ANGOLA	2.943	665	342,6
44	KANADA	28.788	23.783	21,0	99	MAURITIUS	2.825	1.445	95,5
45	JAPONYA	28.232	20.400	38,4	100	MALTA	2.762	1.946	41,9
46	DANİMARKA	27.491	24.770	11,0	101	NEPAL	2.612	2.589	0,9
47	KOSOVA	25.906	23.350	10,9	102	VIETNAM	2.561	2.079	23,2
48	BAHREYN	25.396	24.006	5,8	103	KAMERUN	2.538	2.339	8,5
49	BREZİLYA	23.890	15.524	53,9	104	VENEZUELA	2.386	2.017	18,3
50	GÜRCİSTAN	20.908	21.938	-4,7	105	KİBRİS RUM KESİMİ	2.376	1.771	34,2
51	SİRBİSTAN(YUGOSLAVYA)	19.976	17.648	13,2	106	KONGO DEM. CUM.(ZAİRE)	2.338	1.906	22,7
52	POLONYA	19.659	15.651	25,6	107	PERU	2.063	1.397	47,7
53	BOSNA HERSEK	19.440	16.303	19,2	108	KENYA	1.870	1.860	0,5
54	ARJANTİN	18.171	17.687	2,7	109	GANA	1.771	1.625	9,0
55	HAYMATLOS	18.166	13.786	31,8	110	EKVATOR	1.644	1.714	-4,1

S. No	ÜLKE İSMİ	2019 Gelen	2018 Gelen	Değişim %	S. No	ÜLKE İSMİ	2019 Gelen	2018 Gelen	Değişim %
111	SRI LANKA	1.500	934	60,6	167	MALAVI	74	59	25,4
112	BIR. MILLETLER ÖRG.	1.349	1.560	-13,5	168	EKVATOR GİNESİ	67	33	103,0
113	UGANDA	1.241	944	31,5	169	SWAZILAND	63	28	125,0
114	DOMİNİKA	1.215	740	64,2	170	GİNE - BISSAU	61	36	69,4
115	FİLDİSİ SAHİLİ	1.099	940	16,9	171	BELİZE	57	56	1,8
116	TANZANYA	1.042	781	33,4	172	LIBERYA	51	36	41,7
117	URUGUAY	1.007	601	67,6	173	ORTA AFRIKA CUM.	47	55	-14,5
118	MORİTANYA	1.002	687	45,9	174	SURİNAM	45	41	9,8
119	PANAMA	990	975	1,5	175	MONAKO	45	12	275,0
120	CİBUTİ	952	627	51,8	176	SAİNT-LUCİA	44	9	388,9
121	LÜKSEMBURG	888	656	35,4	177	SAN MARİNO	42	22	90,9
122	MALİ	873	816	7,0	178	CAPE VERDE	32	32	0,0
123	KOSTA RİKA	870	713	22,0	179	BAHAMA	29	17	70,6
124	ST.CHRİSTOPHER NEVİS	831	717	15,9	180	LESOTHO	24	24	0,0
125	KÜBA	780	561	39,0	181	BHUTAN	22	7	214,3
126	GABON	745	498	49,6	182	AVRUPA BİRLİĞİ	18	0	-
127	DOMİNİK	677	454	49,1	183	FİJİ	18	25	-28,0
128	ZİMBABVE	667	606	10,1	184	GUYANA	16	7	128,6
129	BURKİNA FASO	632	635	-0,5	185	VANUATU	14	9	55,6
130	NIJER	562	452	24,3	186	BARBADOS	13	16	-18,8
131	ÇAD	538	321	67,6	187	TUVALU	12	30	-60,0
132	GAMBYA	527	269	95,9	188	LAOS	10	11	-9,1
133	İZLANDA	480	334	43,7	189	SOMALİLİLAND	9	0	-
134	GİNE	465	413	12,6	190	VATİKAN	7	9	-22,2
135	GUATEMALA	444	244	82,0	191	ST.VİNCENT VE GRENADİNES	7	9	-22,2
136	BOLİVYA	416	334	24,6	192	SAO TOME VE PRİNÇİPE	5	1	400,0
137	BRUNEİ	407	214	90,2	193	PAPUA YENİ GİNE	5	8	-37,5
138	ZAMBYA	364	214	70,1	194	KUZEY KORE	3	2	50,0
139	KOMOR	341	330	3,3	195	NAURU	2	0	-
140	BENİN	322	230	40,0	196	SOLOMON ADALARI	1	4	-75,0
141	MYANMAR(BURMA,BİRMANYA)	275	219	25,6					
142	KONGO	270	239	13,0					
143	PARAGUAY	267	237	12,7					
144	HONDURAS	252	227	11,0					
145	ELSALVADOR	252	204	23,5					
146	LIHTEHSAYN	246	197	24,9					
147	TOGO	244	168	45,2					
148	MALDİVE	238	268	-11,2					
149	JAMEİKA	217	196	10,7					
150	MOZAMBIK	212	117	81,2					
151	MAKAU	189	111	70,3					
152	RUANDA	177	160	10,6					
153	ANTİGUA-BARBUDA	164	112	46,4					
154	SIERRA - LEONE	162	99	63,6					
155	GRENADA	139	130	6,9					
156	TRİNİDAD-TOBAGO	139	171	-18,7					
157	SEYSELLER	132	70	88,6					
158	BOSTWANA	131	70	87,1					
159	ANDORA	121	62	95,2					
160	HAİTİ	113	125	-9,6					
161	NIKARUGUA	106	127	-16,5					
162	KAMBOÇYA	98	74	32,4					
163	GÜNEY SUDAN CUM.	96	0	-					
164	MADAGASKAR (MALAGAZİ)	92	84	9,5			4.399.097	3.896.855	
165	NAMİBYA	85	0	-					
166	BURUNDİ	74	88	-15,9					

MİLLİYETE GÖRE 2004-2018 GELEN İLK ON KARŞILAŞTIRMASI

2004 – 2009 – 2014 – 2019 yıllarında İstanbul'a gelen yabancı ziyaretçilerin milliyetine göre ilk on sıralamalarını ve yıllara göre değişimlerini aşağıdaki grafiklerde görebiliriz.

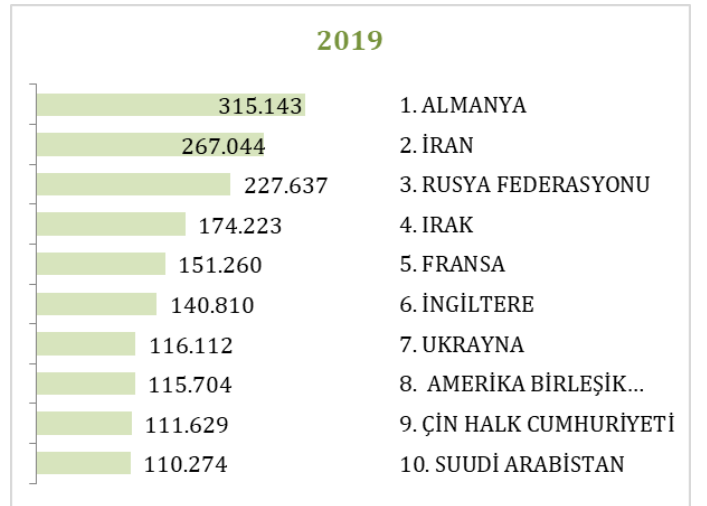
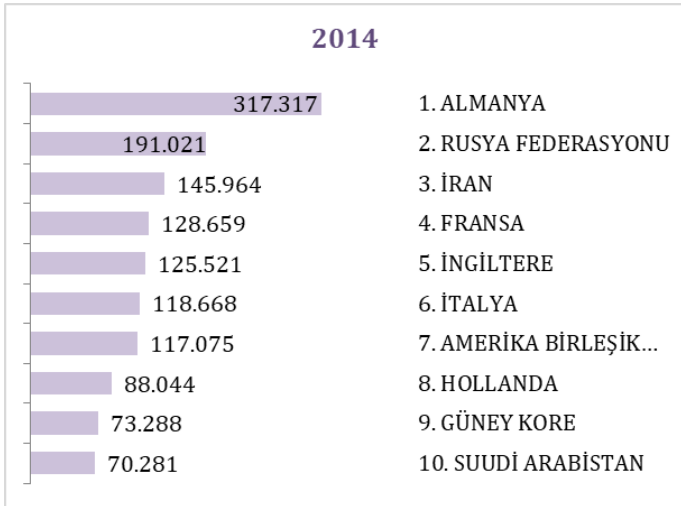
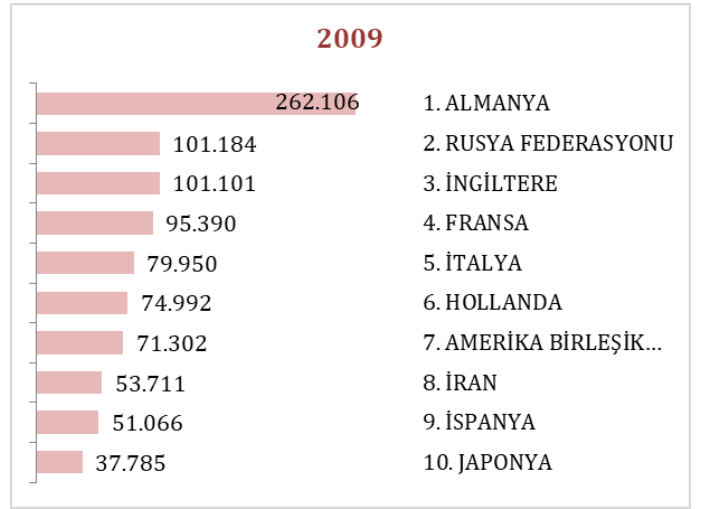
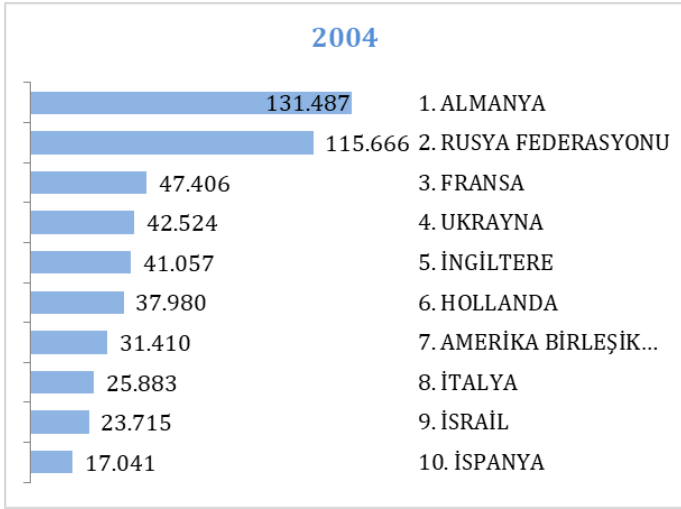

ARAP ÜLKELERİ SON ÜÇ YIL GELEN ZİYARETÇİ

Ocak -Nisan	2017	2018	2019	2018-2019 değişim %
IRAK	105.416	131.740	174.223	32,2
SUUDİ ARABİSTAN	124.933	156.100	110.274	-29,4
KUVEYT	63.905	80.283	90.713	13,0
CEZAYİR	55.329	78.636	89.911	14,3
LÜBNAN	38.834	65.612	84.537	28,8
LİBYA	23.667	48.132	78.205	62,5
ÜRDÜN	34.163	63.445	76.181	20,1
FAS	26.049	44.564	64.031	43,7
TUNUS	33.345	44.177	56.406	27,7
MISIR	27.222	39.116	50.375	28,8
SURİYE	26.093	35.777	48.927	36,8
KATAR	14.649	25.566	29.031	13,6
BAHREYN	19.649	24.006	25.396	5,8
UMMAN	4.004	9.513	18.009	89,3
FİLİSTİN	5.089	9.977	15.033	50,7
B.A.E	13.157	13.940	13.198	-5,3
YEMEN	7.660	11.227	11.266	0,3
SUDAN	2.590	4.125	4.415	7,0
	625.754	885.936	1.040.131	17,4

Yukarıda son üç yılda ocak-nisan aylarında, Arap Ülkelerinden gelen ziyaretçi sayıları görülmektedir. Toplamda geçen yıla oranla %18 artış gerçekleşmiştir.

Aşağıda ise İstanbul'a gelen toplam ziyaretçi sayısı, Arap ülkelerinden gelen ziyaretçi sayısı ve bunların oranı görülmektedir.

	2014 YILI	2015 YILI	2016 YILI	2017 YILI	2018 YILI	2019* YILI
İstanbul	11.842.983	12.414.677	9.203.987	10.840.595	13.432.990	4.399.097
Arap Ülkeleri	2.126.641	2.534.324	1.976.166	2.633.495	3.410.722	1.040.131
ORAN:	18,0	20,4	21,5	24,3	25,4	23,6

* 2019 yılı ocak-nisan ayı verisidir.

KONAKLAMA TESİSLERİ

KÜLTÜR VE TURİZM BAKANLIĞI “İŞLETME BELGELİ” KONAKLAMA TESİSLERİ

YERİ TÜRÜ	Avrupa	Anadolu	Tesis Sayısı TOPLAM	Avrupa	Anadolu	Avrupa	Anadolu	Yatak Sayısı TOPLAM
	Tesis Sayısı			Oda Sayısı		Yatak Sayısı		
Özel Tesis	117	12	129	4352	411	10959	819	11778
Butik Otel	18	2	20	871	42	1746	84	1830
Beş Yıldızlı Otel	85	19	104	22215	4981	44451	9960	54411
Dört Yıldızlı Otel	113	16	129	13069	1839	26157	3659	29816
Üç Yıldızlı Otel	110	19	129	6316	1152	12449	2235	14684
İki Yıldızlı Otel	42	4	46	1514	123	2899	249	3148
Tek Yıldızlı Otel	7	-	7	190	-	363	-	363
Apart Otel	2	1	3	175	68	528	198	726
Pansiyon	6	2	8	92	27	186	54	240
Hostel	1	-	1	123	-	166	-	166
Termal Turizm M.	-	3	3	-	80	-	160	160
TOPLAM	501	78	579	48917	8723	99904	16894	117.322

Yukarıdaki Tabloda Kültür ve Turizm Bakanlığımızdan “İşletme Belgesi” konaklama tesisleri yer almaktadır. Avrupa ve Anadolu yakası olarak ayrı ayrı belirtilmiş olan toplam **568** tesisin tamamının yatak kapasitesi toplamı **117.322**'dir.

Aşağıda ise Bakanlığımızdan yatırım belgesi almış olan 168 tesise ait değerler görülmektedir. İstanbul'da inşası/restorasyonu devam eden toplam **25.800** yatak kapasiteli konaklama tesisi bulunmaktadır.

KÜLTÜR VE TURİZM BAKANLIĞI “YATIRIM BELGELİ” KONAKLAMA TESİSLERİ

YERİ TÜRÜ	Avrupa	Anadolu	Tesis Sayısı TOPLAM	Avrupa	Anadolu	Avrupa	Anadolu	Yatak Sayısı TOPLAM
	Tesis Sayısı			Oda Sayısı		Yatak Sayısı		
Özel Tesis	14	1	15	421	8	873	11	884
Butik Otel	9	2	11	342	115	684	236	920
Beş Yıldızlı Otel	20	6	26	5087	1291	10671	2696	13367
Dört Yıldızlı Otel	31	6	37	3212	601	6386	1374	7760
Üç Yıldızlı Otel	19	6	25	864	312	1788	626	2414
İki Yıldızlı Otel	-	4	4	-	113	-	221	221
Tek Yıldızlı Otel	2	7	9	20	91	52	182	234
TOPLAM	95	32	127	9.946	2531	20.454	5346	25800

YEME-İÇME VE EĞLENCE TESİSLERİ
KÜLTÜR VE TURİZM BAKANLIĞI “İŞLETME BELGELİ”

YERİ	Avrupa	Anadolu	Avrupa	Anadolu	TOPLAM
TÜRÜ	Sayısı		Kapasite		Kapasite
Özel Tesis	147	31	22473	6497	28970
Lüks Lokanta	1	-	600	-	600
1.Sınıf Lokanta	103	53	26143	14109	40252
2.Sınıf Lokanta	34	13	5208	2050	7258
Kafeterya	5	1	640	175	815
Müstakil Eğlence Yerleri	6	1	950	50	1000
Bar	2	2	210	90	300
Günübirlik Tesisler	12	5	3805	965	4770
Kongre Merkezleri	3	-	21830	-	21830
Yat Limanları	2	-	-	-	0
Ara Toplam	315	106	81859	23936	105795
Yüzer Tesis	30	11	11119	3931	15050
Günübirlik Gezi Tekneleri	54	36	6537	8338	14875
Ticari Yatlar	116	65	705	473	1178
Havuzlar	1	-	-	-	-
Tüm Toplam	734				136.898

Tabloda, Kültür ve Turizm Bakanlığında “İşletme Belgeli” Yeme – İçme ve Eğlence Tesisleri yer almaktadır. Bunların toplam kapasitesi **136.898** kişidir. Bu kapasitenin 30.387 kişilik kısmı Yüzer Lokantalar, Günübirlik Gezi Tekneleri ve Ticari Yatlar olarak belgelendirilen deniz taşıtlarına aittir.

Aşağıda ise Bakanlığımızdan yatırım belgesi almış olan tesislerin sayıları görülmektedir. İstanbul’da inşası devam eden toplam 11.317 kişi kapasiteli Yeme – İçme ve Eğlence Tesisi bulunmaktadır.

TURİZM YATIRIMI BELGELİ YEME-İÇME VE EĞLENCE TESİSLERİ

YERİ	Avrupa	Anadolu	Avrupa	Anadolu	TOPLAM
TÜRÜ	Sayısı		Kapasite		Kapasite
1.Sınıf Lokanta	8	2	1700	306	2006
Günübirlik Tesisler	2	-	100	-	100
Özel Belgeli	1	2	1220	30	1250
Yat Limanları	1	-	-	-	-
Kongre Merkezi	1	1	6000	1961	7961
Eğlence Merkezi	1	-	-	-	-
Toplam	14	5	9020	2297	11317