



İSTANBUL
İL KÜLTÜR ve TURİZM
MÜDÜRLÜĞÜ

İSTANBUL TURİZM İSTATİSTİKLERİ RAPORU

TEMMUZ 2019

İstanbul İl Kültür ve Turizm Müdürlüğü
Strateji Geliştirme Şube

GİRİŞ

İstanbul Turizm İstatistikleri Raporu, İstanbul'daki sınır giriş kapıları olan Atatürk Havalimanı, Sabiha Gökçen Havalimanı, İstanbul Havalimanı, Haydarpaşa Limanı, Pendik Limanı, Tuzla Limanı, Zeytinburnu Limanı, Ambarlı Limanı, Marmara Limanı ve Karaköy Limanı'ndan alınan yabancı uyruklu ziyaretçilerin giriş verileriyle oluşturulmaktadır. Ayrıca raporumuzda, Müdürlüğümüzdeki kayıtlar esas alınarak, Turizm İşletme ve Yatırım Belgeli Tesislerle ilgili veriler güncel olarak yer almaktadır.

İncelemekte olduğunuz İstanbul Turizm İstatistikleri Raporu, 2019 yılı ocak-temmuz aylarını kapsayan verilerin, önceki yıllarla karşılaştırmalı, aylık ve yıllık bazda çeşitli değerlendirmeleriyle oluşturulmuştur.

Kültür ve Turizm İl Müdürlüğümüzce hazırlanarak aylık olarak yayınlanan bu rapor, turizm sektöründe yer alan kurum, kuruluş, sivil toplum örgütleri, üniversiteler başta olmak üzere tüm ilgililerin kullanımına sunulmaktadır.

İstanbul Kültür ve Turizm İl Müdürlüğü
Strateji Geliştirme Şube tarafından hazırlanmaktadır.

İÇİNDEKİLER

İSTANBUL'A GELEN YABANCI ZİYARETÇİ SAYILARI	4
SON BEŞ YIL OCAK-TEMMUZ AYLARI GELEN YABANCI SAYILARI.....	4
1998-2018 YILLARI İSTANBUL'A GELEN YABANCI SAYILARI	5
2017-2019 YILLARI AYLIK GELEN ZİYARETÇİ GRAFİĞİ	5
GELİŞ YOLLARINA GÖRE GELEN YABANCI ZİYARETÇİ SAYILARI	6
ÜLKELERİNE GÖRE İSTANBUL'A GELEN YABANCILAR.....	7
İSTANBUL'A GELEN YABANCILAR: TÜM ÜLKELER 2018/2019	8
ARAP ÜLKELERİ SON ÜÇ YIL GELEN ZİYARETÇİ	10
BAKANLIK BELGELİ KONAKLAMA TESİSLERİ	11
BAKANLIK BELGELİ YEME-İÇME, EĞLENCE VE DİĞER TESİSLERİ	12

İSTANBUL'A GELEN YABANCI ZİYARETÇİ SAYILARI

	TÜRKİYE		İSTANBUL		2018'e Göre Değişim Oranı (Aylık)	2018'e Göre Değişim Oranı (Kümülatif)
	2018	2019	2018	2019		
OCAK	1.461.570	1.539.496	831.307	918.944	10,5	10,5
ŞUBAT	1.527.070	1.670.238	845.510	984.693	16,0	13,3
MART	2.139.766	2.232.358	1.073.002	1.165.592	8,6	11,5
NİSAN	2.655.561	3.293.176	1.144.041	1.329.868	16,2	12,9
MAYIS	3.678.440	4.022.254	984.028	1.016.809	3,3	11,0
HAZİRAN	4.505.594	5.318.984	1.100.389	1.361.302	23,7	13,3
TEMMUZ	5.671.801	6.617.380	1.502.397	1.666.319	10,9	12,8
	21.639.802	24.693.886	7.483.674	8.443.527		

İstanbul, Atatürk ve Sabiha Gökçen Havalimanları ile Haydarpaşa, Pendik, Tuzla, Zeytinburnu, Ambarlı ve Karaköy limanlarından alınan verilere göre; 2019 yılı ocak-temmuz aylarında İstanbul'a gelen yabancı sayısını geçen yılın aynı dönemi ile karşılaştırdığımızda **%13** artış olduğunu görmekteyiz.

SON BEŞ YIL OCAK-TEMMUZ AYLARI GELEN YABANCI SAYILARI

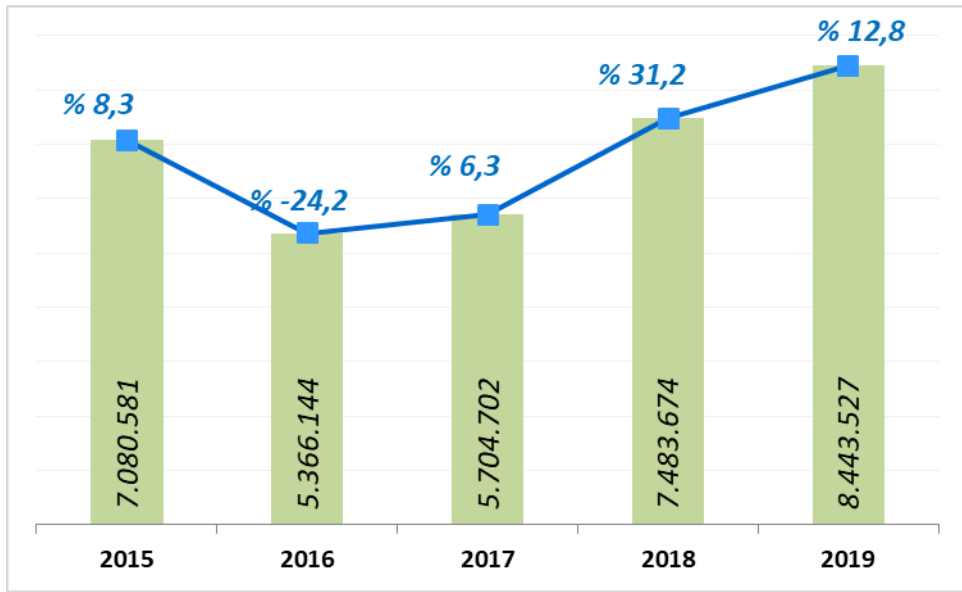

Ocak - temmuz aylarında gelen ziyaretçi sayılarını son beş yıl olarak değerlendirdiğimizde, bu yıl şehrimize bugüne kadarki en yüksek sayıda yabancı ziyaretçinin gelmiş olduğunu görmekteyiz.

1998-2018 YILLARI İSTANBUL'A GELEN YABANCI SAYILARI

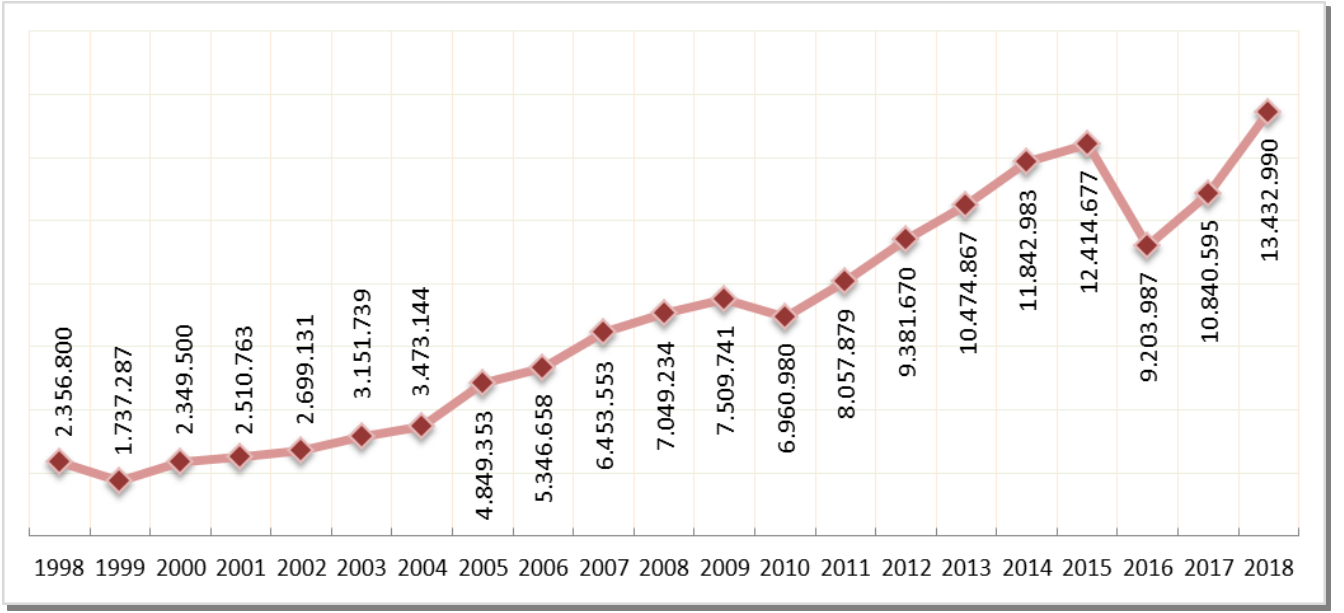

2017-2019 YILLARI AYLIK GELEN ZİYARETÇİ GRAFİĞİ

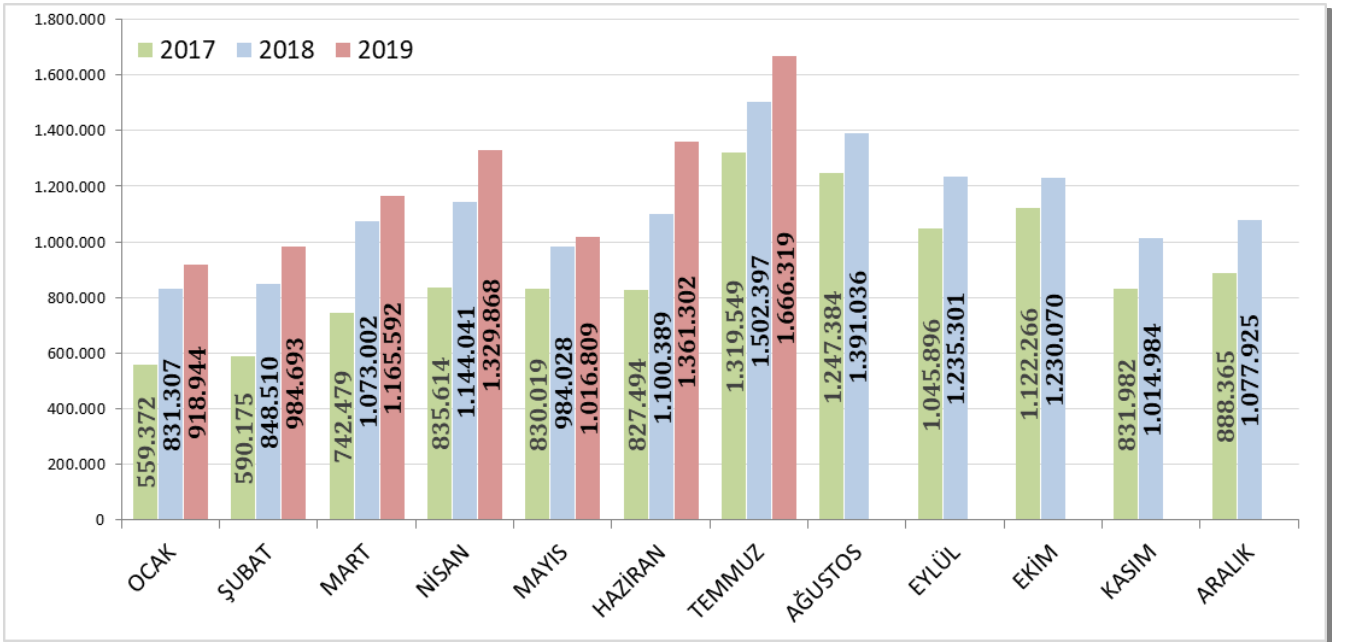

GELİŞ YOLLARINA GÖRE GELEN YABANCI ZİYARETÇİ SAYILARI

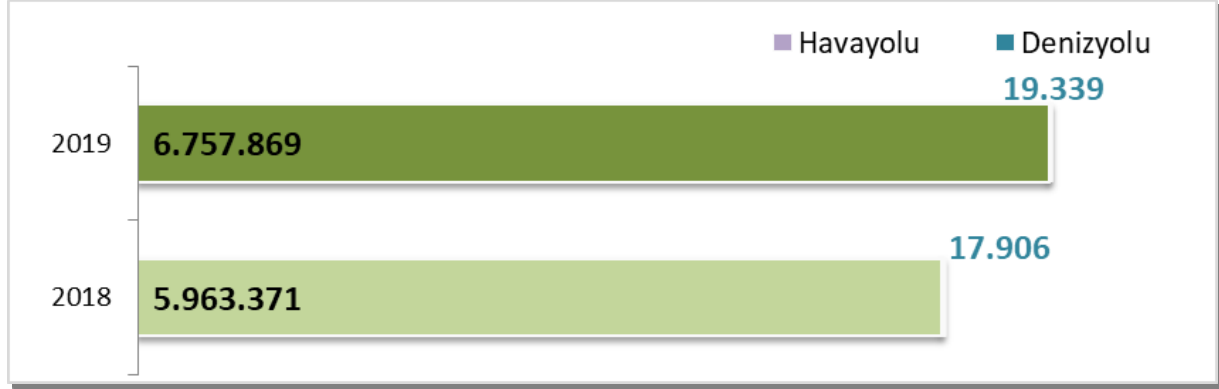

Geçen yılın ocak-temmuz aylarına göre havayolu ile geliş %12,8, denizyolu ile geliş %9,2 artmıştır.

2019	Atatürk Hv.limanı	Sabiha Gökçen Hv.limanı	İstanbul Hv.limanı	H.paşa Limanı	S.burnu Limanı	Karaköy	Tuzla Limanı	Pendik Limanı	Ambarlı Limanı	Z.burnu Limanı	Toplam
Ocak	703.919	204.411	7.551	173	41	0	1.211	128	524	986	918.944
Şubat	745.128	220.460	16.326	250	0	0	1.106	185	291	947	984.693
Mart	888.336	260.689	13.384	291	8	0	1.343	166	321	1.054	1.165.592
Nisan	164.528	325.254	836.836	345	139	0	1.376	80	454	856	1.329.868
Mayıs	1.349	232.990	779.122	348	201	0	1.267	100	655	777	1.016.809
Haziran	1.223	344.427	1.011.936	422	737	15	1.128	146	498	770	1.361.302
Temmuz	1.489	448.236	1.212.893	165	483	0	1.404	96	521	1.032	1.666.319
	2.505.972	2.036.467	3.878.048	1.994	1.609	15	8.835	901	3.264	6.422	8.443.527

2019 yılı ocak-temmuz aylarında 8.443.527 yabancı ziyaretçi gelmiş olup giriş kapılarına göre dağılımı yukarıdaki tabloda görünmektedir.

Havayolu ile gelen yabancıların %24'ü Sabiha Gökçen Havalimanını, %46'sı İstanbul Havalimanını ve %30'u Atatürk havalimanını kullanmışlardır.

ÜLKELERİNE GÖRE İSTANBUL'A GELEN YABANCILAR

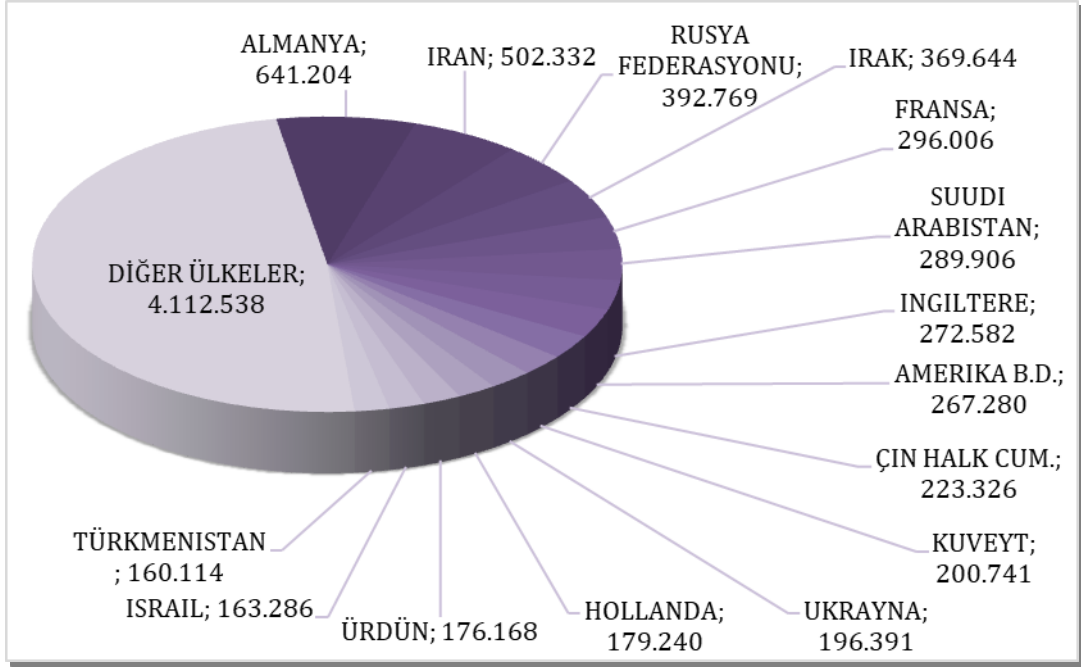

2019 yılı ilk yedi ayında İstanbul'a gelen yabancıların toplamdaki yüzdeleri şöyle:
 Almanlar:%7.6, İranlılar:%5.9, Ruslar:%4.7, Iraklılar:%4.4, Fransızlar:%3.5, Suudi Arabistanlılar:%3.4, İngilizler:%3.2, Amerikalılar:%3.2, Çinliler:%2.6, Kuveytliiler:%2.4, Ukraynalılar:%2.3, Hollandalılar:%2.1, Ürdünlüler:%2.1, İsrailiiler:%1.9, Türkmenler:%1.9, Diğer ülkeler: 48,7

Aynı Grafiğin 2018 yılı ocak-temmuz ayları ise şu şekildeydi:

ÜLKELERİNE GÖRE İSTANBUL'A GELEN YABANCILAR-2018

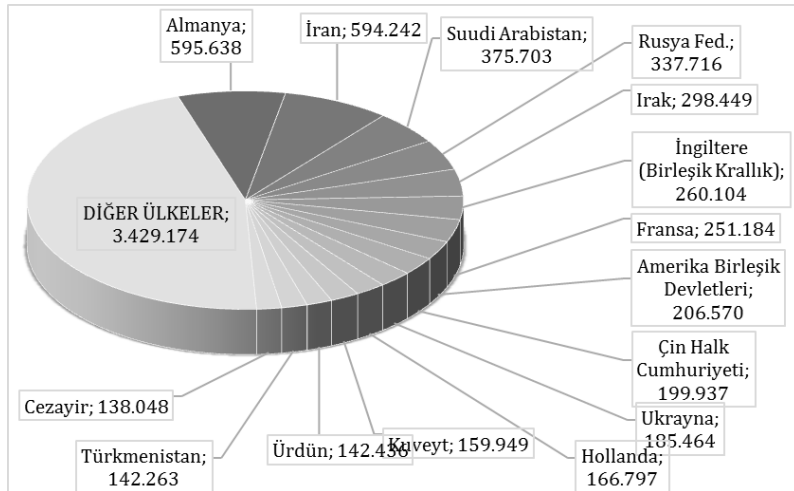

Almanlar:%8.0, İranlılar:%7.9, Suudi Arabistanlılar:%5.0, Ruslar:%4.5, Iraklılar:%4.0, İngilizler:%3.5, Fransızlar:%3.4, Amerikalılar:%2.8, Çinliler:%2.7, Ukraynalılar:%2.5, Hollandalılar:%2.2, Kuveytliiler:%2.1, Ürdünlüler:%1.9, Türkmenistanlılar:%1.9, Cezayirliiler:%1.8, Diğer Ülkeler: 45,8

İSTANBUL'A GELEN YABANCILAR: TÜM ÜLKELER 2018/2019

S. No	ÜLKE İSMİ	2019 Gelen	2018 Gelen	Değişim %	S. No	ÜLKE İSMİ	2019 Gelen	2018 Gelen	Değişim %
1	ALMANYA	641.204	595.638	7,6	56	GÜNEY AFRİKA CUM.	33.264	24.539	35,6
2	İRAN	502.332	594.242	-15,5	57	FİLİSTİN	31.848	22.315	42,7
3	RUSYA FEDERASYONU	392.769	337.716	16,3	58	TAYLAND	31.397	24.711	27,1
4	İRAK	369.644	298.449	23,9	59	SİRBİSTAN(YUGOSLAVYA)	31.167	27.783	12,2
5	FRANSA	296.006	251.184	17,8	60	BOSNA HERSEK	31.164	26.794	16,3
6	SUUDI ARABİSTAN	289.906	375.703	-22,8	61	FİLİPİNLER	30.992	25.913	19,6
7	İNGİLTERE	272.582	260.104	4,8	62	KOLOMBİYA	30.416	23.836	27,6
8	AMERİKA B.D.	267.280	206.570	29,4	63	NORVEÇ	28.387	34.936	-18,7
9	ÇİN HALK CUM.	223.326	199.937	11,7	64	AFGANİSTAN	28.339	24.346	16,4
10	KUVEYT	200.741	159.949	25,5	65	ARNAVUTLUK	27.236	24.628	10,6
11	UKRAYNA	196.391	185.464	5,9	66	MACARİSTAN	24.298	19.738	23,1
12	HOLLANDA	179.240	166.797	7,5	67	MOLDOVA	22.673	23.101	-1,9
13	ÜRDÜN	176.168	142.436	23,7	68	TACİKİSTAN	22.580	20.569	9,8
14	İSRAIL	163.286	113.305	44,1	69	MEKSİKA	22.496	14.972	50,3
15	TÜRKMENİSTAN	160.114	132.839	20,5	70	YEMEN	22.154	21.115	4,9
16	CEZAYIR	152.180	138.048	10,2	71	PORTEKİZ	20.696	14.678	41,0
17	İTALYA	149.143	115.830	28,8	72	BELARUS	20.346	19.191	6,0
18	LÜBNAN	147.029	115.608	27,2	73	İRLANDA	20.108	18.960	6,1
19	AZERBAJCAN	137.267	133.282	3,0	74	ÇEK CUMHURİYETİ	19.692	17.415	13,1
20	LIBYA	135.073	90.492	49,3	75	NİJERYA	19.678	14.938	31,7
21	ÖZBEKİSTAN	129.114	142.263	-9,2	76	BİRLEŞİK ARAP EMİRLİK.	19.527	21.855	-10,7
22	KAZAKİSTAN	116.385	97.034	19,9	77	HRİVATİSTAN	19.082	14.757	29,3
23	FAS	110.905	80.705	37,4	78	MAKEDONYA	17.695	15.744	12,4
24	KORE CUM. (GÜNEY)	109.558	78.989	38,7	79	SLOVENYA	16.911	13.368	26,5
25	İSPANYA	106.780	72.848	46,6	80	FİNLANDİYA	16.801	19.731	-14,8
26	İSVEÇ	104.927	103.871	1,0	81	LİTVANYA	16.648	14.355	16,0
27	SURİYE	104.325	75.676	37,9	82	HONKONG	16.294	9.003	81,0
28	HİNDİSTAN	103.752	67.732	53,2	83	SİNGAPUR	14.936	11.357	31,5
29	AVUSTURYA	94.040	86.974	8,1	84	SLOVAKYA	10.703	9.834	8,8
30	MİSİR	92.171	73.183	25,9	85	BANGLADEŞ	10.225	9.529	7,3
31	TUNUS	91.297	74.324	22,8	86	MOĞOLİSTAN	9.403	8.857	6,2
32	BELÇİKA	85.198	77.687	9,7	87	LETONYA	9.335	8.406	11,1
33	İSVİÇRE	78.576	70.517	11,4	88	ERMENİSTAN	9.245	9.080	1,8
34	ROMANYA	78.260	69.609	12,4	89	ŞİLİ	9.241	6.828	35,3
35	ENDONEZYA	72.578	76.603	-5,3	90	SUDAN	8.981	8.372	7,3
36	PAKİSTAN	68.815	59.918	14,8	91	ESTONYA	8.956	7.914	13,2
37	TAYVAN	64.627	52.168	23,9	92	ETİYOPYA	8.510	4.319	97,0
38	KANADA	63.350	49.644	27,6	93	SOMALİ	8.459	4.604	83,7
39	KIRGIZİSTAN	61.922	61.772	0,2	94	YENİ ZELENDA	8.383	6.503	28,9
40	YUNANİSTAN	61.602	45.712	34,8	95	KARADAĞ	7.811	7.155	9,2
41	K.K.T.C	61.410	64.756	-5,2	96	SENEGAL	5.699	4.054	40,6
42	KATAR	57.422	49.085	17,0	97	ERİTRE	5.555	3.620	53,5
43	MALEZYA	55.339	41.182	34,4	98	VİETNAM	5.358	3.988	34,4
44	DANİMARKA	54.045	51.414	5,1	99	VENEZUELA	4.962	4.127	20,2
45	BULGARİSTAN	53.203	47.120	12,9	100	ANGOLA	4.960	1.456	240,7
46	JAPONYA	50.358	37.432	34,5	101	NEPAL	4.933	4.684	5,3
47	OMAN	50.137	28.632	75,1	102	MAURİTİUS	4.849	2.520	92,4
48	BREZİLYA	48.182	35.924	34,1	103	PERU	4.569	4.246	7,6
49	AVUSTRALYA	47.400	37.330	27,0	104	MALTA	4.519	3.196	41,4
50	BAHREYN	41.212	38.282	7,7	105	KAMERUN	4.519	4.369	3,4
51	KOSOVA	39.830	36.337	9,6	106	KONGO DEM. CUM.(ZAIRE)	4.398	3.896	12,9
52	ARJANTİN	36.213	38.760	-6,6	107	KIBRIS RUM KESİMİ	4.144	3.213	29,0
53	HAYMATLOS	36.055	28.807	25,2	108	EKVATOR	3.813	3.859	-1,2
54	GÜRCİSTAN	35.301	36.310	-2,8	109	KENYA	3.643	3.496	4,2
55	POLONYA	34.226	26.446	29,4	110	URUGUAY	3.557	2.368	50,2

S. No	ÜLKE İSMİ	2019 Gelen	2018 Gelen	Değişim %	S. No	ÜLKE İSMİ	2019 Gelen	2018 Gelen	Değişim %
111	GANA	3.212	3.005	6,9	167	BELİZE	134	130	3,1
112	SRİ LANKA	2.920	1.965	48,6	168	EKVATOR GİNESİ	126	64	96,9
113	DOMİNİKA	2.743	1.654	65,8	169	BURUNDİ	124	167	-25,7
114	BİR. MİLLETLER ÖRG.	2.649	2.812	-5,8	170	SURİNAM	110	81	35,8
115	UGANDA	2.625	1.790	46,6	171	GİNE - BİSSAU	103	63	63,5
116	FİLDİŞİ SAHİLİ	2.191	1.763	24,3	172	ORTA AFRİKA CUM.	98	106	-7,5
117	CİBUTİ	2.080	1.225	69,8	173	SAN MARİNO	96	40	140,0
118	KOSTA RİKA	1.987	1.667	19,2	174	LESOTHO	93	53	75,5
119	PANAMA	1.951	2.096	-6,9	175	MONAKO	92	47	95,7
120	ST.CHRİSTOPHER NEVIS	1.921	1.702	12,9	176	SAİNT-LUCİA	91	51	78,4
121	TANZANYA	1.868	1.534	21,8	177	LİBERYA	85	74	14,9
122	LÜKSEMBURG	1.787	1.309	36,5	178	BAHAMA	85	39	117,9
123	MORİTANYA	1.693	1.319	28,4	179	SWAZİLİLAND	78	48	62,5
124	MALİ	1.602	1.524	5,1	180	CAPE VERDE	69	50	38,0
125	KÜBA	1.417	1.292	9,7	181	FİJİ	44	50	-12,0
126	GABON	1.400	1.060	32,1	182	VANUATU	37	27	37,0
127	DOMİNİK	1.274	865	47,3	183	SOMALİLİLAND	37	0	-
128	ZİMBABVE	1.204	1.140	5,6	184	BARBADOS	35	30	16,7
129	BURKİNA FASO	1.147	1.137	0,9	185	BHUTAN	33	12	175,0
130	GUATEMALA	1.120	776	44,3	186	AVRUPA BİRLİĞİ	31	0	-
131	GAMBİYA	1.060	494	114,6	187	LAOS	24	23	4,3
132	BOLİVYA	1.041	865	20,3	188	TUVALU	23	79	-70,9
133	NİJER	994	781	27,3	189	GUYANA	22	12	83,3
134	ÇAD	878	528	66,3	190	VATİKAN	13	13	0,0
135	GİNE	847	714	18,6	191	ST.VİNCENT VE GRENADİNES	13	18	-27,8
136	İZLANDA	819	634	29,2	192	PAPUA YENİ GİNE	12	13	-7,7
137	KOMOR	710	671	5,8	193	KUZEY KORE	11	6	83,3
138	ZAMBİYA	689	443	55,5	194	GİLBERT ADALARI	11	5	120,0
139	MAKAU	623	272	129,0	195	SAO TOME VE PRİNCİPE	7	1	600,0
140	PARAGUAY	620	494	25,5	196	DOĞU TİMOR	4	0	-
141	BENİN	611	474	28,9	197	SOLOMON ADALARI	3	4	-25,0
142	BRUNEİ	559	348	60,6	198	NAURU	2	0	-
143	KONGO	541	412	31,3	199	SAMOA	2	0	-
144	HONDURAS	530	472	12,3	200	TONGA	1	0	-
145	LİHTEHSAYN	510	439	16,2	201	PALAU	0	23	-100
146	ELSALVADOR	469	376	24,7					
147	MALDİVE	458	425	7,8					
148	TOGO	442	436	1,4					
149	RUANDA	419	290	44,5					
150	JAMEİKA	385	376	2,4					
151	MYANMAR(BURMA,)	371	351	5,7					
152	MOZAMBİK	352	312	12,8					
153	ANTİGUA-BARBUDA	337	242	39,3					
154	TRİNİDAD-TOBAGO	310	280	10,7					
155	GRENADA	303	247	22,7					
156	SİERRA - LEONE	267	216	23,6					
157	SEYSELLER	266	173	53,8					
158	HAİTİ	263	248	6,0					
159	NİKARUGUA	258	244	5,7					
160	ANDORA	242	127	90,6					
161	BOSTWANA	206	137	50,4					
162	KAMBOÇYA	195	126	54,8					
163	MADAGASKAR (MALAGAZİ)	189	182	3,8					
164	NAMİBYA	165	0	-			8.443.527	7.483.648	
165	GÜNEY SUDAN CUM.	163	0	-					
166	MALAVİ	144	98	46,9					

ARAP ÜLKELERİ SON ÜÇ YIL GELEN ZİYARETÇİ

Ocak -Temmuz	2017	2018	2019	2018-2019 değişim %
IRAK	262.777	298.449	369.644	23,9
SUUDİ ARABİSTAN	299.798	375.703	289.906	-22,8
KUVEYT	138.371	159.949	200.741	25,5
ÜRDÜN	91.372	142.436	176.168	23,7
CEZAYİR	102.194	138.048	152.180	10,2
LÜBNAN	78.293	115.608	147.029	27,2
LİBYA	46.332	90.492	135.073	49,3
FAS	49.403	80.705	110.905	37,4
SURİYE	53.686	75.676	104.325	37,9
MISIR	51.926	73.183	92.171	25,9
TUNUS	57.638	74.324	91.297	22,8
KATAR	24.432	49.085	57.422	17,0
UMMAN	12.388	28.632	50.137	75,1
BAHREYN	32.946	38.282	41.212	7,7
FİLİSTİN	11.275	22.315	31.848	42,7
YEMEN	14.329	21.115	22.154	4,9
B.A.E	24.485	21.855	19.527	-10,7
SUDAN	5.880	8.372	8.981	7,3
	1.357.525	1.814.229	2.100.720	15,8

Yukarıda son üç yılda ocak-temmuz aylarında, Arap Ülkelerinden gelen ziyaretçi sayıları görülmektedir. Toplamda geçen yıla oranla %16 artış gerçekleşmiştir.

Aşağıda ise İstanbul'a gelen toplam ziyaretçiler içerisinde Arap ülkelerinden gelen toplam ziyaretçilerin oranı görülmektedir.

	2014 YILI	2015 YILI	2016 YILI	2017 YILI	2018 YILI	2019* YILI
İstanbul	11.842.983	12.414.677	9.203.987	10.840.595	13.432.990	8.443.527
Arap Ülkeleri	2.126.641	2.534.324	1.976.166	2.633.495	3.410.722	2.100.720
ORAN:	18,0	20,4	21,5	24,3	25,4	24,9

* 2019 yılı ocak-temmuz ayı verisidir.

BAKANLIK BELGELİ KONAKLAMA TESİSLERİ

Tabloda, Kültür ve Turizm Bakanlığımızdan “İşletme Belgesi” konaklama tesisleri yer almaktadır. Temmuz ayı sonu itibarıyla toplam **52** tesisin yatak kapasitesi toplamı **117.499**'dur.

Ayrıca tabloda Bakanlığımızdan yatırım belgesi almış olan 120 tesise ait değerler görülmektedir. İstanbul'da inşası/restorasyonu devam eden toplam **24.407** yatak kapasiteli konaklama tesisi bulunmaktadır.

TESİS TÜRÜ	Turizm İşletme Belgesi			Turizm Yatırım Belgesi			TOPLAM		
	Tesis Sayısı	Oda Sayısı	Yatak Sayısı	Tesis Sayısı	Oda Sayısı	Yatak Sayısı	Tesis Sayısı	Oda Sayısı	Yatak Sayısı
Özel Tesis	128	4731	11714	14	428	883	142	5159	12597
Butik Otel	22	951	1908	11	457	920	33	1408	2828
Turizm Kompleksi	1	840	1764	-	-	-	1	840	1764
Beş Yıldızlı Otel	103	26356	52647	24	5925	12461	127	32281	65108
Dört Yıldızlı Otel	129	14943	29895	37	3731	7594	166	18674	37489
Üç Yıldızlı Otel	131	7526	14802	21	1051	2141	152	8577	16943
İki Yıldızlı Otel	46	1611	3114	3	72	139	49	1683	3253
Bir Yıldızlı Otel	7	190	363	10	126	269	17	316	632
Termal Turizm M.	1	80	160	-	-	-	1	80	160
Apart Otel	4	243	726	-	-	-	4	243	726
Pansiyon	9	119	240	-	-	-	9	119	240
Hostel	1	123	166	-	-	-	1	123	166
TOPLAM	582	57.713	117.499	120	11.790	24.407	702	69.503	141.906

BAKANLIK BELGELİ YEME-İÇME, EĞLENCE VE DİĞER TESİSLERİ

Tabloda, Kültür ve Turizm Bakanlığında “İşletme Belgesi” Yeme - İçme ve Eğlence Tesisleri ile diğer tesisler yer almaktadır. Bunların toplam kapasitesi **130.759** kişidir. Bu kapasitenin 31.366 kişilik kısmı Yüzer Deniz Turizmi Aracı, Günübirlük Gezi Teknesi ve Ticari Yat olarak belgelendirilen deniz taşıtlarına aittir.

Ayrıca tabloda Bakanlığımızdan yatırım belgesi almış olan tesislerin sayıları da görülmektedir. İstanbul’da inşası devam eden toplam 4.066 kişi kapasiteli Yeme - İçme ve Eğlence Tesisi bulunmaktadır.

TESİS TÜRÜ	Turizm İşletme Belgesi		Turizm Yatırım Belgesi	
	Tesis Sayısı	Kapasite	Tesis Sayısı	Kapasite
Özel Tesis	179	28925	3	1250
Lüks Lokanta	1	600		
1.Sınıf Lokanta	156	40482	8	1706
2.Sınıf Lokanta	47	7258		
Günübirlük Tesisler	17	4770	2	1110
Kafeterya	6	815		
Müstakil Eğlence Yerleri	7	1000		
Bar	4	300		
Yüzer Deniz Turizmi Aracı	41	15243		
Günübirlük Gezi Teknesi	90	14937		
Ticari Yat	182	1186		
Yat Limanı	2	-	2	
Kongre Merkezi	3	21830	2	7961
Havuz	1	-		
TOPLAM	730	130.759	13	4.066